Estado do Rio Grande do Sul

MUNICÍPIO DE VISTA ALEGRE

Prestação de Contas

Termo de Fomento nº001/2023

SCREDI – União Faz a Vida

RIO GRANDE DO SUL

PREFEITURA MUNICIPAL VISTA ALEGRE

Ordem de Pagamento

Data: 10/07/2023
N. da Ordem : **4905/23**
Parcial
Processo :
Nº AF/Ano: 3913/2023
Vencimento : 28/06/2023

C.N.P.J.: 92.403.583/0001-10
Município: Vista Alegre-RS

Órgão:	06	- SECRETARIA DE EDUCAÇÃO, CULTURA E DESPORTO
Unidade:	06.01	- SMEC MDE
Funcional:	12.361.0067	- Acesso, Manutenção e Qualificação do Ensino Fundam
Projeto/Atividade:	2.007	- Manutenção do Ensino Fundamental
Elemento:	3.3.50.41.99.00.00.00.0500	- OUTRAS INSTITUICOES PRIVADAS
Cód. Detalham.:	1001	- Recursos não Vinculados de Impostos
Recurso:	0500	- Recursos não Vinculados de Impostos

Número do empenho :	4929	Pagamentos anteriores :	0,00
Valor do empenho :	20.000,00	Valor da ordem :	10.000,00
Valor anulado :	0,00	Valor Anulado:	0,00
Total (A) :	20.000,00	Total (B) :	10.000,00
		Saldo (A - B) :	10.000,00

Credor: **10109** **FUNDACAO DE DESENVOLVIMENTO EDUCACIONAL E CULTURAL**
Endereço: AV ASSIS BRASIL, 3940, ANDAR 8 Cidade: Porto Alegre UF: RS
C.N.P.J.: 07.430.210/0001-69 Inscr.Est./Ident.Prof.:
Banco: 1 - BANCO DO BRASIL S.A. Agência: 661-0 Conta Corrente: 101982-1

Especificação:

DESPESA REFERENTE AO 1º TERMO DE FOMENTO CELEBRADO ENTRE O MUNICÍPIO DE VISTA ALEGRE - RS E A FUNDAÇÃO DE DESENVOLVIMENTO EDUCACIONAL E CULTURAL DO SISTEMA DE CRÉDITO COOPERATIVO - FUNDAÇÃO SICREDI.DE ACORDO COL A LEI MUNICIPAL Nº 2.520/2023 DATADA EM 24/04/2023. (Licitação Nº : 3/2023-IL)

Fonte de recursos : Vinculados Total geral : 10.000,00

Fica autorizado o pagamento de 10.000,00 (dez mil reais)

Contabilização : Esta O.P. foi devidamente processada no Depto de Contabilidade em 10/07/2023.

JUCIANE FATIMA TASCHETTO DE MATOS
CONTADOR CRC 096308

Descontos:

Total de descontos: 0,00 Liquido a pagar : 10.000,00

Recursos:

Conta	Banco	Núm.Docto.	Valor
44858	BANRISUL C/MDE - 04.029442-03		10.000,00

Ordem de pagamento : Em 10/07/2023 pague-se a importância acima processada

ZAIRO RIBOLI
PREFEITO MUNICIPAL

Recibo : Em 10/07/2023 recebi (emos) a importância acima processada

Credor:

LIQUIDADO POR CONTABILIDADE BANRISUL

Certifico haver pago a importância acima.

TARCISIO CENTENARO
TESOUREIRO

FONTE:

banrisul

Recibo de Transferência

Número: 01463764641/00000000799246/194518
Data: 10/07/2023
Hora: 08:37:51

Canal:	Office Banking
Data Débito:	10/07/2023
Valor:	10.000,00
Tipo Transferência:	TED E
Conta do Remetente:	0630-04.029442.0-3
Correntista Débito:	92.403.583/0001-10 - P M VISTA ALEGRE MDE
Banco ou IF do Destinatário:	001 - BANCO DO BRASIL S.A.
Agência do Destinatário:	661
Conta do Destinatário:	101982-1
Correntista de Crédito:	07.430.210/0001-69 - FUNDAO SICREDI VISTA ALEGRE
Finalidade:	00005 - PAGAMENTO DE FORNECEDORES
Identificador:	NE 4929 1 PARCELA

Atenciosamente

Banco do Estado do Rio Grande do Sul S.A.

036D3A431AFFA313F344A5F0C16E7672AA17

RIO GRANDE DO SUL

PREFEITURA MUNICIPAL VISTA ALEGRE

Nota de Empenho

C.N.P.J.: 92.403.583/0001-10
Município: Vista Alegre-RS

Data: 28/06/2023
Nº do empenho : **4929/23**
Ordinário
Processo : AF-3913/2023

Órgão:	06	
Unidade:	06.01	- SECRETARIA DE EDUCAÇÃO, CULTURA E DESPORTO
Funcional:	12.361.0067	- SMEC MDE
Projeto/Atividade:	2.007	- Acesso, Manutenção e Qualificação do Ensino Fundam
Elemento:	3.3.50.41.99.00.00.00.0500	- Manutenção do Ensino Fundamental
Cód. Detalham.:	1001 - Despesas com manutenção e desenvolvimento do ensino	- OUTRAS INSTITUICOES PRIVADAS
Código reduzido:	000097	

Dotação Inicial:	30.000,00	Empenhos anteriores :	0,00
Suplementações:	0,00	Valor do empenho :	20.000,00
Anulações:	0,00	Valor Anulado:	0,00
Total (A) :	30.000,00	Total (B) :	20.000,00
		Saldo (A - B) :	10.000,00

Credor: **10109** **FUNDACAO DE DESENVOLVIMENTO EDUCACIONAL E CULTURAL**
Endereço: AV ASSIS BRASIL, 3940, ANDAR 8
C.N.P.J.: 07.430.210/0001-69
Cidade: Porto Alegre
Inscr.Est./Ident.Prof.:
Agência:
Conta Corrente:
UF: RS
Fone: 51 33584862
Fax: 51

Especificação: 1

DESPESA REFERENTE AO 1º TERMO DE FOMENTO CELEBRADO ENTRE O MUNICÍPIO DE VISTA ALEGRE - RS E A FUNDAÇÃO DE DESENVOLVIMENTO EDUCACIONAL E CULTURAL DO SISTEMA DE CRÉDITO COOPERATIVO - FUNDAÇÃO SICREDI.DE ACORDO COL A LEI MUNICIPAL Nº 2.520/2023 DATADA EM 24/04/2023. (Licitação Nº : 3/2023-IL)

FONTE:
Fonte de recursos : Vinculados

Total geral : 20.000,00

Fica empenhada a importância de 20.000,00 (vinte mil reais)

Fundamento legal : LEI Nº 2.520/23
Modal. licitação : Inexigibilidade de Licitaçao com Processo
Contrato : 50/2023
Número : 3/2023/2023
Data : 21/04/2023
Data : 25/05/2023
Data : 25/05/2023

Encarregado do serviço

Credor

ZAIRO RIBOLI
PREFEITO MUNICIPAL

JUCIANE FATIMA TASCHETTO DE MATOS
CONTADOR CRC 096308

EDINÉIA CANDATEN PACHECO
SECRETARIO MUNICIPAL DA FAZENI

Liquidação

Declaro que o material/serviço foi fornecido/prestado

Responsável

ESTADO DO RIO GRANDE DO SUL
PREFEITURA MUNICIPAL VISTA ALEGRE

AUTORIZAÇÃO DE FORNECIMENTO
Nr.: 3913/2023

Processo Administrativo:	29/2023
Processo Nr.:	29/2023
Data do Processo:	23/05/2023
Data da Homologação:	25/05/2023
Sequência da Adjudicação:	2
Data da Adjudicação:	25/05/2023

INEXIGIBILIDADE DE LICITAÇÃO
Nr.: 3/2023 - IL

CNPJ: 92.403.583/0001-10 Fone: 55 730 1020 Fax: 55 730 1020
RUA SOL DA AMÉRICA, 347
C.E.P.: 98415-000 - Vista Alegre - RS

npenho Ordinário nr.: 4929)

Folha: 1/1

Fornecedor: **FUNDACAO DE DESENVOLVIMENTO EDUCACIONAL E CULTURAL** Código: 10109
Endereço: AV ASSIS BRASIL, 3940, ANDAR 8
Cidade: Porto Alegre - RS - CEP: 91060-900
CNPJ: 07.430.210/0001-69 Inscrição Estadual:
Telefone: 51 33584862
Banco:
Agência:
Conta Corrente:

Prezados Senhores,

Comunicamos que o fornecedor acima foi vencedor dos itens abaixo especificados.
Aguardamos, portanto, o fiel cumprimento das especificações e condições constantes no Processo Licitatório.

Órgão: 06 - SECRETARIA DE EDUCAÇÃO, CULTURA E DESPORTO
Unidade: 04 - SMEC MDE
Centro de Custo: 6 - SECRETARIA MUNICIPAL DE EDUCAÇÃO
Fonte de Recurso: Recursos não Vinculados de Impostos
Dotações Utilizadas: 2.007.3.3.50.41.00.00.00.00 (97) - Manutenção do Ensino Fundamental Saldo: 30.000,00

Solicitações: (2023) = 539

Compl. Elemento: 3.3.50.41.99.00.00.00 - OUTRAS INSTITUICOES PRIVADAS
Condições de Pagto: vide termo de fomento.
Prazo Entrega/Exec.: Vide termo de fomento.
Local de Entrega: SECRETARIA DE EDUCAÇÃO - -
Objeto da Compra: TERMO DE FOMENTO QUE ENTRE SI CELEBRAM O MUNICÍPIO DE VISTA ALEGRE - RS E A FUNDAÇÃO DE DESENVOLVIMENTO EDUCACIONAL E CULTURAL DO SISTEMA DE CRÉDITO COOPERATIVO - FUNDAÇÃO SICREDI.

Observações: DESPESA REFERENTE AO 1º TERMO DE FOMENTO CELEBRADO ENTRE O MUNICÍPIO DE VISTA ALEGRE - RS E A FUNDAÇÃO DE DESENVOLVIMENTO EDUCACIONAL E CULTURAL DO SISTEMA DE CRÉDITO COOPERATIVO - FUNDAÇÃO SICREDI.DE ACORDO COL A LEI MUNICIPAL Nº 2.520/2023 DATADA EM 24/

em	Quantidade	Unid	Especificação	Marca	Preço Unitário	Preço Total
1	1,000	SD	Fomento com a Fundação de desenvolvimento educacional e Cultural do sistema de crédito cooperativo, o Programa União faz a vida tem o objetivo de construir e vivenciar atitudes e valores de cooperação e cidadania, contribuindo para a educação integral de crianças e adolescentes, por meio de práticas de educação cooperativa. Estimula a perspectiva metodológica do trabalho com projetos, por meio do qual, educadores, crianças, adolescentes e comunidade vivem uma experiência colaborativa, prioriza o diálogo, a troca de saberes, a expressão de dúvidas, a resolução de conflitos, a percepção de diferenças.		20.000,00	20.000,00

(Valores expressos em Reais R$)

Total Geral:	20.000,00
Desconto:	0,00
Total Líquido:	20.000,00

Vista Alegre, 28 de Junho de 2023

Denner A. Garcia da Conceição
Resp. Setor de Compras
Matricula nº 1072
Pref. Mun. de Vista Alegre

Denner A. G. Conceição
Responsável pelo Setor Compras

ESTADO DO RIO GRANDE DO SUL
PREFEITURA MUNICIPAL VISTA ALEGRE

CNPJ: 92.403.583/0001-10 Telefone/Fax: 55 730 1020 / 55 730 1020
RUA SOL DA AMÉRICA, 347
C.E.P.: 98415-000 - Vista Alegre - RS

Solicitação Nr.: 726/2023
Data: 28/06/2023
Nr. por Centro de Custo: 1

SOLICITAÇÃO DE FORNECIMENTO

SOLICITANTE:

Centro de Custo: 8 - SECRETARIA EDUCAÇÃO E CULTURA LIVRES
Órgão: 6 - SECRETARIA DE EDUCAÇÃO, CULTURA E DESPORTO
Unidade: 3 - SMEC CONVÊNIOS/LIVRES
Nome do Solicitante: ANA PAULA O. CHIELLE
Local de Entrega: -
Modalidade: Inexigibilidade de Licitação
Destinação: DESPESA REFERENTE AO TERMO DE FOMENTO CELEBRADO ENTRE O MUNICÍPIO DE VISTA ALEGRE - RS E A FUNDAÇÃO DE DESENVOLVIMENTO EDUCACIONAL E CULTURAL DO SISTEMA DE CRÉDITO COOPERATIVO - FUNDAÇÃO SICREDI.

Nº / Ano do Processo: 29 / 2023
Nº / Ano da Licitação: 3 / 2023
Nº da Ata do Reg. de Preço:

Observações: DESPESA REFERENTE AO 1º TERMO DE FOMENTO CELEBRADO ENTRE O MUNICÍPIO DE VISTA ALEGRE - RS E A FUNDAÇÃO DE DESENVOLVIMENTO EDUCACIONAL E CULTURAL DO SISTEMA DE CRÉDITO COOPERATIVO - FUNDAÇÃO SICREDI.DE ACORDO COL A LEI MUNICIPAL Nº 2.520/2023 DATADA EM 24/04/2023.

ITENS SOLICITADOS:

Item	Quantidade	Unid.	Especificação	Preço Unit. Previsto	Preço Total Previsto
1	1	SD	Fomento com a Fundação de desenvolvimento educacional e Cultural do sistema de crédito cooperativo, o Programa União faz a vida tem o objetivo de construir e vivenciar atitudes e valores de cooperação e cidadania, contribuindo para a educação integral de crianças e adolescentes, por meio de práticas de educação cooperativa. Estimula a perspectiva metodológica do trabalho com projetos, por meio do qual, educadores, crianças, adolescentes e comunidade vivem uma experiência colaborativa, prioriza o diálogo, a troca de saberes, a expressão de dúvidas, a resolução de conflitos, a percepção de diferenças.	20.000,0000	20.000,00
				Preço Total:	20.000,00

Solicitante: ANA PAULA O. CHIELLE: Ana Paula O. Chielle

Vista Alegre, 28 de Junho de 2023.

Assinatura do Responsável

ENC: SOLICITAÇÃO DE EXTRATO

De: Jaqueline Cheffer da Rosa Somavilla (jaqueline_somavilla@sicredi.com.br)

Para: smecvistalegre@yahoo.com.br

Data: sexta-feira, 7 de julho de 2023 às 13:36 BRT

Cliente - Conta atual

Lançamentos

Dt. Balancete	Dt. movimento	Ag. origem	Lote	Histórico	Documento	Valor (R$)	Saldo
13/12/2022		0000	30000	000 Saldo Anterior			0,00 C
Saldo							0,00 C
Juros *							0,00
Data de Débito de Juros							31/07/2023
IOF *							0,00
Data de Débito de IOF							01/08/2023

Atenciosamente,

Dati
Jaqueline Cheffer da Rosa Somavilla
Analista de Desenvolvimento do Cooperativismo
Gerência de Relacionamento e Cooperativismo

Sicredi Conexão
(55) 3798 1344 / 3798 1442 – Ramal 220 (55) 9 9961 5888

sicredi.com.br ou sicrediconexao.com.br

Sicredi

Classificação da informação: Uso Interno

De:
Enviada em: sexta-feira, 7 de julho de 2023 12:20
Para: Jaqueline Cheffer da Rosa Somavilla

Assunto: ENC: SOLICITAÇÃO DE EXTRATO

Bom dia Dati!

Segue abaixo extrato da c/c zerada.

ANEXO I - PLANO DE TRABALHO

DESCRIÇÃO DO PROJETO
1. **TÍTULO DO PROJETO:** Programa A União Faz a Vida em Vista Alegre – RS
2. **PERÍODO DE EXECUÇÃO:** Início: 01/06/2023 Término: 31/12/2023
3. DESCRIÇÃO DO OBJETO: O Programa A União Faz a Vida tem o objetivo de construir e vivenciar atitudes e valores de cooperação e cidadania, contribuindo para a educação integral de crianças e adolescentes, por meio de práticas de educação cooperativa. O Programa A União Faz a Vida estimula a perspectiva metodológica do trabalho com projetos, por meio da qual, educadores, crianças, adolescentes e comunidade vivem uma experiência colaborativa, prioriza o diálogo, a troca de saberes, a expressão de dúvidas, a resolução de conflitos, a percepção das diferenças.
4. JUSTIFICATIVA: A metodologia de educação cooperativa do Programa A União Faz a Vida é realizada por meio de projetos de aprendizagem para o desenvolvimento de princípios de cooperação e cidadania, os quais visam a melhorar e a modificar o processo de aprendizagem das crianças e adolescentes, bem como dos educadores e da comunidade, tornando cidadãos mais cooperativos, participativos e protagonistas de suas opiniões e decisões. Esta forma de ensinar valoriza os saberes, os espaços comunitários, as atividades coletivas, a cooperação e o exercício da cidadania, sempre considerando como base o currículo escolar para construir os projetos educacionais, a mediação dos educadores, pais e comunidade em todo o processo de aprendizagem das crianças e jovens.
5. PÚBLICO-ALVO BENEFICIADO: Educadores, crianças, adolescentes e comunidade.
6. DESCRIÇÃO DAS METAS QUANTITATIVAS E MENSURÁVEIS A SEREM ATINGIDAS E DE ATIVIDADES/PROJETOS A SEREM EXECUTADOS: O município planeja executar ações em 20 projetos, sendo no mínimo um em cada turma, mas mantendo a possibilidade de haver mais projetos no decorrer do ano, em 03 escolas sendo elas: NOME COMPLETO DAS ESCOLAS: 1 EMEI Dona Etelvina 2 EMEF Narcizo Peretto 3 EMEF Machado de Assis

7. FORMA DE EXECUÇÃO DAS AÇÕES:

Desenvolvendo a metodologia do Programa A União Faz a Vida, que prevê a assessoria pedagógica aos educadores para que estes realizem os projetos que iniciam com análise ao currículo, a formulação da pergunta exploratória e a escolha do território, por conseguinte a realização da expedição investigativa no território escolhido, e assim identificar os saberes das crianças e adolescentes, o que eles sabem e o que querem saber. Após essas descobertas o educador analisa o currículo, a comunidade de aprendizagem e o que as crianças e adolescentes querem saber e então desenvolve os projetos, o qual terá ações que proporcionem a aprendizagem.

8. CRONOGRAMA DE EXECUÇÃO (METAS, ETAPA OU FASE)

Meta	Etapa	Especificação	Indicador físico		Duração	
			Unidade de medida	Quantidade	Início	Término
Oficina Inicial	Etapa inicial	Reunião por escola com os professores para reforçar a metodologia do programa, verificando o currículo, boa pergunta e território a ser exploratório.	Horas	3hs	JUNHO	JUNHO
Assessoria pedagógicas I	Etapa inicial	Assessoria pedagógica diretamente com o coordenador para auxiliar desenvolvimento das ações e/ou verificando o curriculo, boa pergunta e território a ser exploratório	Horas/ projeto	15hs	JUNHO	DEZEMBRO
Construção dos projetos	Etapa inicial	Professor em conjunto com a coordenadora local revisa o projeto e insere as informações no site.	Horas/ Projeto	25 hs	JUNHO	Outubro
Ações dos projetos	Etapa intermédia	Desenvolvimento dos projetos com as crianças e adolescentes.	Número/ projeto	+_20 Projetos	JUNHO	Novembro
Formação de gestores escolares	Etapa intermédia	Palestra com gestores e coordenadores escolares, reforçando a metodologia do PUFV.	Horas	8 hs	JULHO	Novembro
Publicização dos projetos	Etapa final	Mostra e socialização de projetos.	Horas	8 hs	Novembro	Novembro
Oficina final	Etapa final	Reunião com os professores para finalizar o ano e rever os projetos realizados.	Horas	4 hs	Dezembro	Dezembro

9. PREVISÃO DA APLICAÇÃO DOS RECURSOS FINANCEIROS DA PARCEIRA

ESPECIFICAÇÃO	VALOR
Material de Consumo (Projetos)	5.000,00
Assessoria Pedagógica:	6.000,00

Alimentação	4.000,00
Outros Gastos	5.000,00
TOTAL	20.000,00

10. Cronograma de Desembolso Poder Público

Repasse	Fonte	Valor(R$)
Mês de JUNHO	Vista Alegre,Rio Grande do Sul. Brasil	R$ 10.000,00
Mês de JULHO	Vista Alegre,Rio Grande do Sul. Brasil	R$ 10.000,00

11. DECLARAÇÃO

Declaro, para fins de prova junto à **Prefeitura Municipal de Vista Alegre**, para os efeitos que:

a) Os atos para formalização do processo referente à celebração do Convênio.

b) Não há qualquer débito em mora ou situação de inadimplência junto aos Órgãos e Entidades da Administração Pública Municipal que impeça celebração do Convênio, na forma deste Plano de Trabalho.

Vista Alegre, 18 de maio de 2023

Fundação de Desenvolvimento Educacional e Cultural do Sistema de Crédito Cooperativo - Fundação SICREDI

Centro Administrativo SICREDI - Porto Alegre- RS

12. APROVAÇÃO PELO CONCEDENTE

Aprovado.

Vista Alegre, 03 de MAIO de 2023.

Prefeitura Municipal de Vista Alegre

PROTOCOLO DE ASSINATURA(S)

O documento acima foi proposto para assinatura digital na plataforma Portal de Assinaturas Sicredi. Para verificar as assinaturas clique no link: https://sicredi.portaldeassinaturas.com.br/Verificar/4A37-36EA-D166-DBC8 ou vá até o site https://sicredi.portaldeassinaturas.com.br e utilize o código abaixo para verificar se este documento é válido.

Código para verificação: 4A37-36EA-D166-DBC8

Hash do Documento

0ADE2614E3CF917D16C591727B5EAF2024D1E248D36122F80E9CA5801593403A

O(s) nome(s) indicado(s) para assinatura, bem como seu(s) status em 22/05/2023 é(são) :

- Carla Katsurayama (Signatário - CAS - Fundação Sicredi) - 986.085.170-00 em 22/05/2023 15:35 UTC-03:00
  Tipo: Certificado Digital
- Keyla Copes Rodrigues (Signatário - CAS - Fundação Sicredi) - 004.606.870-85 em 22/05/2023 12:57 UTC-03:00
  Tipo: Certificado Digital

RIO GRANDE DO SUL

PREFEITURA MUNICIPAL VISTA ALEGRE

Ordem de Pagamento

Data: 31/07/2023
N. da Ordem : **5413/23**
Total
Processo :
Nº AF/Ano: 3913/2023
Vencimento : 28/06/2023

C.N.P.J.: 92.403.583/0001-10
Município: Vista Alegre-RS

Órgão:	06	- SECRETARIA DE EDUCAÇÃO, CULTURA E DESPORTO
Unidade:	06.01	- SMEC MDE
Funcional:	12.361.0067	- Acesso, Manutenção e Qualificação do Ensino Fundam
Projeto/Atividade:	2.007	- Manutenção do Ensino Fundamental
Elemento:	3.3.50.41.99.00.00.00.0500	- OUTRAS INSTITUICOES PRIVADAS
Cód. Detalham.:	1001	- Recursos não Vinculados de Impostos
Recurso:	0500	- Recursos não Vinculados de Impostos

Número do empenho :	4929	Pagamentos anteriores :	10.000,00
Valor do empenho :	20.000,00	Valor da ordem :	10.000,00
Valor anulado :	0,00	Valor Anulado:	0,00
Total (A) :	20.000,00	Total (B) :	20.000,00
		Saldo (A - B) :	0,00

Credor: **10109** **FUNDACAO DE DESENVOLVIMENTO EDUCACIONAL E CULTURAL**
Endereço: AV ASSIS BRASIL, 3940, ANDAR 8 Cidade: Porto Alegre UF: RS
C.N.P.J.: 07.430.210/0001-69 Inscr.Est./Ident.Prof.:
Banco: 1 - BANCO DO BRASIL S.A. Agência: 661-0 Conta Corrente: 101982-1

Especificação:

DESPESA REFERENTE AO 1º TERMO DE FOMENTO CELEBRADO ENTRE O MUNICÍPIO DE VISTA ALEGRE - RS E A FUNDAÇÃO DE DESENVOLVIMENTO EDUCACIONAL E CULTURAL DO SISTEMA DE CRÉDITO COOPERATIVO - FUNDAÇÃO SICREDI.DE ACORDO COL A LEI MUNICIPAL Nº 2.520/2023 DATADA EM 24/04/2023. (Licitação Nº : 3/2023-IL)

Fonte de recursos : Ordinário Total geral : 10.000,00

Fica autorizado o pagamento de 10.000,00 (dez mil reais)

Contabilização : Esta O.P. foi devidamente processada no Depto de Contabilidade em 31/07/2023.

JULIANE FATIMA TASCHETTO DE MATOS
CONTADOR CRC 096308

Descontos:

Total de descontos: 0,00 Liquido a pagar 10.000,00

Recursos:

Conta	Banco	Núm.Docto.	Valor
44858	BANRISUL C/MDE - 04.029442-03		10.000,00

Ordem de pagamento : Em 31/07/2023 pague-se a importância acima processada

ZAIRO RIBOLI
PREFEITO MUNICIPAL

LIQUIDADO POR CONTABILIDADE BANRISUL

Recibo : Em 31/07/2023 recebi (emos) a importância acima processada

Credor

Certifico haver pago a importância acima.

TARCISIO CENTENARO
TESOUREIRO

FONTE:

banrisul

Recibo de Transferência

Número: 01469816872/00000000127102/214437
Data: 31/07/2023
Hora: 09:36:13

Canal:	Office Banking
Data Débito:	31/07/2023
Valor:	10.000,00
Tipo Transferência:	TED E
Conta do Remetente:	0630-04.029442.0-3
Correntista Débito:	92.403.583/0001-10 - P M VISTA ALEGRE MDE
Banco ou IF do Destinatário:	001 - BANCO DO BRASIL S.A.
Agência do Destinatário:	661
Conta do Destinatário:	101982-1
Correntista de Crédito:	07.430.210/0001-69 - FUNDAO SICREDI VISTA ALEGRE
Finalidade:	00005 - PAGAMENTO DE FORNECEDORES
Identificador:	2 PARCELA

Atenciosamente

Banco do Estado do Rio Grande do Sul S.A.

0395DC11E9A67D7D2B479020C47567253D70

RIO GRANDE DO SUL

PREFEITURA MUNICIPAL VISTA ALEGRE

Nota de Empenho

Data: 28/06/2023
Nº do empenho : **4929/23**
Ordinário
Processo : AF-3913/2023

C.N.P.J.: 92.403.583/0001-10
Município: Vista Alegre-RS

Órgão:	06	- SECRETARIA DE EDUCAÇÃO, CULTURA E DESPORTO
Unidade:	06.01	- SMEC MDE
Funcional:	12.361.0067	- Acesso, Manutenção e Qualificação do Ensino Fundam
Projeto/Atividade:	2.007	- Manutenção do Ensino Fundamental
Elemento:	3.3.50.41.99.00.00.00.0500	- OUTRAS INSTITUICOES PRIVADAS
Cód. Detalham.:	1001 - Despesas com manutenção e desenvolvimento do ensino	
Código reduzido:	000097	

Dotação Inicial:	30.000,00	Empenhos anteriores :	0,00
Suplementações:	0,00	Valor do empenho :	20.000,00
Anulações:	0,00	Valor Anulado:	0,00
Total (A) :	30.000,00	Total (B) :	20.000,00
		Saldo (A - B) :	10.000,00

Credor: **10109** **FUNDACAO DE DESENVOLVIMENTO EDUCACIONAL E CULTURAL**
Endereço: AV ASSIS BRASIL, 3940, ANDAR 8 Cidade: Porto Alegre UF: RS
C.N.P.J.: 07.430.210/0001-69 Inscr.Est./Ident.Prof.:
Banco: Agência: Fone: 51 33584862
Conta Corrente: Fax: 51

Especificação: 1

DESPESA REFERENTE AO 1º TERMO DE FOMENTO CELEBRADO ENTRE O MUNICÍPIO DE VISTA ALEGRE - RS E A FUNDAÇÃO DE DESENVOLVIMENTO EDUCACIONAL E CULTURAL DO SISTEMA DE CRÉDITO COOPERATIVO - FUNDAÇÃO SICREDI.DE ACORDO COL A LEI MUNICIPAL Nº 2.520/2023 DATADA EM 24/04/2023. (Licitação Nº : 3/2023-IL)

FONTE:
Fonte de recursos : Vinculados

Total geral : 20.000,00

Fica empenhada a importância de 20.000,00 (vinte mil reais)

Fundamento legal : LEI Nº 2.520/23
Modal. licitação : Inexigibilidade de Licitaçao com Processo Número : 3/2023/2023 Data : 21/04/2023
Contrato : 50/2023 Data : 25/05/2023
Data : 25/05/2023

Encarregado do serviço

Credor

ZAIRO RIBOLI
PREFEITO MUNICIPAL

JUCIANE FATIMA TASCHETTO DE MATOS
CONTADOR CRC 096308

EDINÉIA CANDATEN PACHECO
SECRETARIO MUNICIPAL DA FAZENI

Liquidação

Declaro que o material/serviço foi fornecido/prestado

Responsável

ESTADO DO RIO GRANDE DO SUL
PREFEITURA MUNICIPAL VISTA ALEGRE

CNPJ: 92.403.583/0001-10 **Fone: 55 730 1020** **Fax: 55 730 1020**
RUA SOL DA AMÉRICA, 347
C.E.P.: 98415-000 - Vista Alegre - RS

AUTORIZAÇÃO DE FORNECIMENTO
Nr.: 3913/2023

Processo Administrativo:	**29/2023**
Processo Nr.:	**29/2023**
Data do Processo:	**23/05/2023**
Data da Homologação:	**25/05/2023**
Sequência da Adjudicação:	**2**
Data da Adjudicação:	**25/05/2023**

INEXIGIBILIDADE DE LICITAÇÃO
Nr.: 3/2023 - IL

npenho Ordinário nr.: 4929)

Folha: 1/1

Fornecedor:	**FUNDACAO DE DESENVOLVIMENTO EDUCACIONAL E CULTURAI** Código: 10109	Telefone:	51 33584862
Endereço:	AV ASSIS BRASIL, 3940, ANDAR 8	Banco:	
Cidade:	Porto Alegre - RS - CEP: 91060-900	Agência:	
CNPJ:	07.430.210/0001-69 Inscrição Estadual:	Conta Corrente:	

Prezados Senhores,

Comunicamos que o fornecedor acima foi vencedor dos itens abaixo especificados.
Aguardamos, portanto, o fiel cumprimento das especificações e condições constantes no Processo Licitatório.

Solicitações: (2023) = 539

Órgão:	06 - SECRETARIA DE EDUCAÇÃO, CULTURA E DESPORTO
Unidade:	04 - SMEC MDE
Centro de Custo:	6 - SECRETARIA MUNICIPAL DE EDUCAÇÃO
Fonte de Recurso:	Recursos não Vinculados de Impostos
Dotações Utilizadas:	2.007.3.3.50.41.00.00.00.00 (97) - Manutenção do Ensino Fundamental Saldo: 30.000,00
Compl. Elemento:	3.3.50.41.99.00.00.00 - OUTRAS INSTITUICOES PRIVADAS
Condições de Pagto:	vide termo de fomento.
Prazo Entrega/Exec.:	Vide termo de fomento.
Local de Entrega:	SECRETARIA DE EDUCAÇÃO - -
Objeto da Compra:	TERMO DE FOMENTO QUE ENTRE SI CELEBRAM O MUNICÍPIO DE VISTA ALEGRE - RS E A FUNDAÇÃO DE DESENVOLVIMENTO EDUCACIONAL E CULTURAL DO SISTEMA DE CRÉDITO COOPERATIVO - FUNDAÇÃO SICREDI.
Observações:	DESPESA REFERENTE AO 1º TERMO DE FOMENTO CELEBRADO ENTRE O MUNICÍPIO DE VISTA ALEGRE - RS E A FUNDAÇÃO DE DESENVOLVIMENTO EDUCACIONAL E CULTURAL DO SISTEMA DE CRÉDITO COOPERATIVO - FUNDAÇÃO SICREDI.DE ACORDO COL A LEI MUNICIPAL Nº 2.520/2023 DATADA EM 24/

em	Quantidade	Unid	Especificação	Marca	Preço Unitário	Preço Total
	1,000	SD	Fomento com a Fundação de desenvolvimento educacional e Cultural do sistema de crédito cooperativo, o Programa União faz a vida tem o objetivo de construir e vivenciar atitudes e valores de cooperação e cidadania, contribuindo para a educação integral de crianças e adolescentes, por meio de práticas de educação cooperativa. Estimula a perspectiva metodológica do trabalho com projetos, por meio do qual, educadores, crianças, adolescentes e comunidade vivem uma experiência colaborativa, prioriza o diálogo, a troca de saberes, a expressão de dúvidas, a resolução de conflitos, a percepção de diferenças.		20.000,00	20.000,00

(Valores expressos em Reais R$)	**Total Geral:**	20.000,00
	Desconto:	0,00
	Total Líquido:	20.000,00

Vista Alegre, 28 de Junho de 2023

Denner A. Garcia da Conceição
Resp. Setor de Compras
Matricula nº 1072
Pref. Mun. de Vista Alegre

Denner A G. Conceição
Responsável pelo Setor Compras

ESTADO DO RIO GRANDE DO SUL
PREFEITURA MUNICIPAL VISTA ALEGRE

CNPJ: 92.403.583/0001-10 Telefone/Fax: 55 730 1020 / 55 730 1020
RUA SOL DA AMÉRICA, 347
C.E.P.: 98415-000 - Vista Alegre - RS

Solicitação Nr.: 726/2023
Data: 28/06/2023
Nr. por Centro de Custo: 1

Folha: 1/1

SOLICITAÇÃO DE FORNECIMENTO

SOLICITANTE:

entro de Custo:	8 - SECRETARIA EDUCAÇÃO E CULTURA LIVRES	**Nº / Ano do Processo:**	29 / 2023
rgão:	6 - SECRETARIA DE EDUCAÇÃO, CULTURA E DESPORTO	**Nº / Ano da Licitação:**	3 / 2023
nidade:	3 - SMEC CONVÊNIOS/LIVRES	**Nº da Ata do Reg. de Preço:**	
ome do Solicitante:	ANA PAULA O. CHIELLE		
ocal de Entrega:	-		
lodalidade:	Inexigibilidade de Licitação		
estinação:	DESPESA REFERENTE AO TERMO DE FOMENTO CELEBRADO ENTRE O MUNICÍPIO DE VISTA ALEGRE - RS E A FUNDAÇÃO DE DESENVOLVIMENTO EDUCACIONAL E CULTURAL DO SISTEMA DE CRÉDITO COOPERATIVO - FUNDAÇÃO SICREDI.		

Observações: DESPESA REFERENTE AO 1º TERMO DE FOMENTO CELEBRADO ENTRE O MUNICÍPIO DE VISTA ALEGRE - RS E A FUNDAÇÃO DE DESENVOLVIMENTO EDUCACIONAL E CULTURAL DO SISTEMA DE CRÉDITO COOPERATIVO - FUNDAÇÃO SICREDI.DE ACORDO COL A LEI MUNICIPAL Nº 2.520/2023 DATADA EM 24/04/2023.

ITENS SOLICITADOS:

Item	Quantidade	Unid.	Especificação	Preço Unit. Previsto	Preço Total Previsto
1	1	SD	Fomento com a Fundação de desenvolvimento educacional e Cultural do sistema de crédito cooperativo, o Programa União faz a vida tem o objetivo de construir e vivenciar atitudes e valores de cooperação e cidadania, contribuindo para a educação integral de crianças e adolescentes, por meio de práticas de educação cooperativa. Estimula a perspectiva metodológica do trabalho com projetos, por meio do qual, educadores, crianças, adolescentes e comunidade vivem uma experiência colaborativa, prioriza o diálogo, a troca de saberes, a expressão de dúvidas, a resolução de conflitos, a percepção de diferenças.	20.000,0000	20.000,00
				Preço Total:	20.000,00

Solicitante: ANA PAULA O. CHIELLE: Ana Paula O. Chielle

Vista Alegre, 28 de Junho de 2023.

Assinatura do Responsável

Sicredi

Oficio nº 01/2024

Porto Alegre, 22 de janeiro de 2024.

Excelentíssimo Senhor **Zairo Riboli**
Gestor do Termo Fomento 01/2023

Senhor Gestor,

Encaminho a Vossa Excelência, para apreciação, a Prestação de Contas dos recursos repassados pelo Município de Vista Alegre, por meio do Termo de Fomento 01/2023, nos termos do Decreto Federal nº 8726/2016 e Lei Municipal 2520/2023, composta dos seguintes documentos:

- RELATÓRIO DE CUMPRIMENTO DO OBJETO
- DEMONSTRATIVO DA EXECUÇÃO DA RECEITA E A DESPESA
- RELAÇÃO DE PAGAMENTOS EFETUADOS
- RELAÇÃO DE BENS ADQUIRIDOS, PRODUZIDOS OU TRANSFORMADOS
- NOTAS FISCAIS/RECIBOS E SEUS RESPECTIVOS COMPROVANTES DE PAGAMENTOS
- EXTRATOS BANCÁRIOS
- PROCURAÇÕES

Ficamos à disposição de Vossa Excelência para quaisquer informações adicionais.

Atenciosamente,

FUNDAÇÃO DE DESENVOLVIMENTO EDUCACIONAL E CULTURAL DO SISTEMA DE CRÉDITO COOPERATIVO – FUNDAÇÃO SICREDI

Representantes Legais Fundação Sicredi

PROTOCOLO DE ASSINATURA(S)

O documento acima foi proposto para assinatura digital na plataforma Portal de Assinaturas Sicredi. Para verificar as assinaturas clique no link: https://sicredi.portaldeassinaturas.com.br/Verificar/1D6A-471E-A6C6-6473 ou vá até o site https://sicredi.portaldeassinaturas.com.br e utilize o código abaixo para verificar se este documento é válido.

Código para verificação: 1D6A-471E-A6C6-6473

Hash do Documento

05C4A08D8145FDA507E1EECF793C04C3A0483D6E2B98AC8DAE76403F411E9733

O(s) nome(s) indicado(s) para assinatura, bem como seu(s) status em 25/01/2024 é(são) :

- Keyla Copes Rodrigues (Signatário - CAS - Fundação Sicredi) - 004.606.870-85 em 25/01/2024 16:55 UTC-03:00
  Tipo: Certificado Digital
- Eduardo Netto Sarubbi (Signatário - CAS - Fundação Sicredi) - 694.157.650-20 em 25/01/2024 16:35 UTC-03:00
  Tipo: Certificado Digital

RELATÓRIO DE CUMPRIMENTO DO OBJETO

Fundação de Desenvolvimento Educacional e Cultural do Sistema de Crédito Cooperativo – Fundação Sicredi	TERMO DE FOMENTO 01/2023

Na qualidade de Proponente do Termo de Fomento, venho indicar, na forma abaixo detalhada, a aplicação dos recursos recebidos em 10/07/2023 e 31/07/2023, da Prefeitura Municipal de Vista Alegre/RS, na importância total de R$ 20.000,00 (vinte mil reais), recursos estes destinados à mútua cooperação entre a Fundação Sicredi e o município de Vista Alegre para o desenvolvimento do Programa A União Faz a Vida.

Ações programadas:

- Desenvolvimento do Programa A União Faz a Vida:

Foram programados 21 projetos envolvendo as três escolas municipais, formações com os professores e mostra pedagógica.

Ações executadas, inclusive o montante de recursos aplicados:

O valor recebido foi utilizado em sua integralidade para a realização das ações propostas no plano de trabalho, sendo aplicados os valores em: material de consumo, alimentação, assessoria pedagógica, dentre outros.

Valor total investido de recursos públicos: R$ 20.288,29.

Alcance dos objetivos:

Os objetivos propostos através da metodologia de educação cooperativa do Programa A União Faz a Vida foram alcançados. Através dos projetos de aprendizagem, houve desenvolvimento de princípios de cooperação e cidadania, bem como melhora e avanço no processo de aprendizagem das crianças, dos educadores e da comunidade, tornando-os cidadãos mais cooperativos, participativos e protagonistas de suas opiniões e decisões.

Atividades ainda em fase de realização:

Todas as atividades planejadas para o ano de 2023 foram concluídas.

Declaração de cumprimento do objeto:

Declaro, sob as penas da Lei e para fins de prestação de contas, que o objeto firmado pelo Termo de Fomento nº 01/2023 foi cumprido de acordo com o disposto no Plano de Trabalho e que a documentação anexada comprova a aplicação dos recursos recebidos para os fins indicados.

Data: 22/01/2024.

FUNDAÇÃO DE DESENVOLVIMENTO EDUCACIONAL E CULTURAL DO SISTEMA DE CRÉDITO COOPERATIVO – FUNDAÇÃO SICREDI

Representantes Legais da Fundação Sicredi

PROTOCOLO DE ASSINATURA(S)

O documento acima foi proposto para assinatura digital na plataforma Portal de Assinaturas Sicredi. Para verificar as assinaturas clique no link: https://sicredi.portaldeassinaturas.com.br/Verificar/8966-51F2-CC58-998E ou vá até o site https://sicredi.portaldeassinaturas.com.br e utilize o código abaixo para verificar se este documento é válido.

Código para verificação: 8966-51F2-CC58-998E

Hash do Documento

7633D782F6A96D88CE4533F4064DC0672D91858BECAD39624F0566AEC910B51B

O(s) nome(s) indicado(s) para assinatura, bem como seu(s) status em 25/01/2024 é(são) :

- Keyla Copes Rodrigues (Signatário - CAS - Fundação Sicredi) - 004.606.870-85 em 25/01/2024 16:58 UTC-03:00
  Tipo: Certificado Digital
- Eduardo Netto Sarubbi (Signatário - CAS - Fundação Sicredi) - 694.157.650-20 em 25/01/2024 16:35 UTC-03:00
  Tipo: Certificado Digital

Sicredi

DEMONSTRATIVO DA EXECUÇÃO DA RECEITA E A DESPESA

Fundação de Desenvolvimento Educacional e Cultural do Sistema de Crédito Cooperativo – Fundação Sicredi	**TERMO DE FOMENTO 01/2023**

RECEITAS:		
	Entradas/Histórico	**Valor (R$)**
1	Saldo bancário da conta aberta especificamente para o Termo de Fomento em 30/05/2023	**0,00**
2	Repasse da concedente referente a parcela 1/2 em 10/07/2023 no valor de:	**10.000,00**
3	Repasse da concedente referente a parcela 2/2 em 31/07/2023 no valor de:	**10.000,00**
4	Rendimentos de aplicação financeira	**288,29**
5	Total dos recursos (1+2+3+4)	**20.288,29**
DESPESAS:		
	Saídas/Histórico	
1	Despesas realizadas conforme relação de pagamentos	**20.288,29**
2	Devolução das Sobras de Recursos	**0,00**
3	Total dos pagamentos (1+ 2)	**20.288,29**
	SALDO:	**0,00**

Data: 22/01/2024.

Keyla Copes Rodrigues Gerente de Responsabilidade Social da Fundação Sicredi Representante Legal Fundação Sicredi	Eduardo Netto Sarubbi CRC/RS - 060899/O-8 Contador da Fundação Sicredi Representante Legal Fundação Sicredi

Este documento foi assinado digitalmente por Keyla Copes Rodrigues e Eduardo Netto Sarubbi.
Para verificar as assinaturas vá ao site https://verifica.lacrit.com.br e utilize o código de verificação: 1A6F-F2A2-9DC4-01A5.

PROTOCOLO DE ASSINATURA(S)

O documento acima foi proposto para assinatura digital na plataforma Portal de Assinaturas Sicredi. Para verificar as assinaturas clique no link: https://sicredi.portaldeassinaturas.com.br/Verificar/83D8-B193-59DC-0185 ou vá até o site https://sicredi.portaldeassinaturas.com.br e utilize o código abaixo para verificar se este documento é válido.

Código para verificação: 83D8-B193-59DC-0185

Hash do Documento

5E02F657715D1077288C0652C5DDA9DD84E97BAFC871057F0DF1B6E284ECE547

O(s) nome(s) indicado(s) para assinatura, bem como seu(s) status em 25/01/2024 é(são) :

- Keyla Copes Rodrigues (Signatário - CAS - Fundação Sicredi) - 004.606.870-85 em 25/01/2024 16:58 UTC-03:00
  Tipo: Certificado Digital
- Eduardo Netto Sarubbi (Signatário - CAS - Fundação Sicredi) - 694.157.650-20 em 25/01/2024 16:35 UTC-03:00
  Tipo: Certificado Digital

Sicredi

RELAÇÃO DE PAGAMENTOS EFETUADOS

Fundação de Desenvolvimento Educacional e Cultural do Sistema de Crédito Cooperativo – Fundação Sicredi	TERMO DE FOMENTO 01/2023

Favorecido	CNPJ	Documento Fiscal	Data de Pagamento	Valor de Pagamento
KL PAPELARIA LTDA	02313106000170	444	14/09/2023	R$ 415,20
SUPERMERCADO DALBOLLI LTDA	04827660000100	59	14/09/2023	R$ 132,20
RUDIMAR ZANARDI	74860792000100	630046	14/09/2023	R$ 40,00
SOUCHIE SOUCHIE LTDA ME	16807617000153	11462	20/07/2023	R$ 1.766,14
SOUCHIE SOUCHIE LTDA ME	16807617000153	11464	20/07/2023	R$ 1.708,14
MARLI T. Z. ARGENTA	93886976000194	159311	20/07/2023	R$ 350,00
MARLI T. Z. ARGENTA	93886976000194	159164	20/07/2023	R$ 350,00
EDUARDO MARIANI ME	23622611000177	935473	20/07/2023	R$ 634,00
SIRLEI VALDIRES DIEHL	02530877000209	1185	20/07/2023	R$ 10,50
A. D. CARDOSO	92662618000135	909	20/07/2023	R$ 103,20
CENTRO HISTORICO GERMANICO	30039401000116	45	20/07/2023	R$ 275,00
ALENCAR DONATTI LTDA	47245629000165	55	20/07/2023	R$ 656,00
LIVRARIA CENTENARIA LTDA	05118043000190	18052	27/07/2023	R$ 10,10
CECILIA ARGENTA MACEDO	95161402000184	105	06/09/2023	R$ 325,00
LIVRARIA CENTENARIA LTDA	05118043000190	18136	06/09/2023	R$ 212,80
LIVRARIA CENTENARIA LTDA	05118043000190	18137	06/09/2023	R$ 268,50
SIRLEI VALDIRES DIEHL	02530877000209	1199	06/09/2023	R$ 69,80
DERLI DONATTI LTDA	37696072000125	524	06/09/2023	R$ 468,95
VITORINA PEDROSO JOHN	30443023000131	980363	06/09/2023	R$ 220,00
TATIANA MARIA PEDROTTI BORDIGNON 95	43921509000180	290203	06/09/2023	R$ 408,20
SERGIO ZANCAN	93469724000160	2345	21/09/2023	R$ 62,00
GRAFIMAX EDITORA GRAFICA LTDA	04715790000142	7186	28/09/2023	R$ 120,00
UNIAO BRASILEIRA DE EDUCACAO E ASSI	88630413000281	402230	28/09/2023	R$ 1.150,00
LIVRARIA CENTENARIA LTDA	05118043000190	18299	28/09/2023	R$ 305,80
PANIFICADORA PÃO DO DIA LTDA.	09088991000180	976668	28/09/2023	R$ 30,00
LARISSA BONAFE	07351249000190	89958	28/09/2023	R$ 51,98
EDUARDO MARIANI ME	23622611000177	52462	28/09/2023	R$ 521,00
DROGARIA DE CEZARO E FREO LTDA	11404793000120	77532	28/09/2023	R$ 19,90
JOALHERIA E OTICA VIECELLI LTDA	88484076000180	145921	03/11/2023	R$ 500,00
LIVRARIA CENTENARIA LTDA	05118043000190	18387	03/11/2023	R$ 65,50
LIVRARIA CENTENARIA LTDA	05118043000190	18445	03/11/2023	R$ 58,10
JADI INDUSTRIA DE CUIAS LTDA	01980909000116	3815	03/11/2023	R$ 1.794,00
SOUCHIE SOUCHIE LTDA ME	16807617000153	11812	17/11/2023	R$ 124,95
ROSANE CANTELLE	26407120000100	139672	17/11/2023	R$ 83,36
SCHULER WEB E INFORMACAO JORNALISTI	10949813000186	362	28/11/2023	R$ 5.006,66
GRAFIMAX EDITORA GRAFICA LTDA	04715790000142	7346	28/11/2023	R$ 244,45
MARLI T. Z. ARGENTA	93886976000194	60	28/11/2023	R$ 99,50
EDUARDO MARIANI ME	23622611000177	660864	28/11/2023	R$ 125,50
ROSANE CANTELLE	26407120000100	139477	28/11/2023	R$ 80,75

Este documento foi assinado digitalmente por Kayla Cabral [illegible]
Para verificar as assinaturas vá ao site https://[illegible]

ROSANE CANTELLE	26407120000100	140421	28/11/2023	R$ 91,34
DERLI DONATTI LTDA	37696072000125	543	28/11/2023	R$ 65,00
SUPERMERCADO DALBOLLI LTDA	04827660000100	77	20/12/2023	R$ 138,69
BARBOSA SUPERMERCADO BEBIDAS E CONS	17922163000124	1246	20/12/2023	R$ 1.126,08
TOTAL:				**R$ 20.288,29**

Data: 22/01/2024.

Keyla Copes Rodrigues Gerente de Responsabilidade Social da Fundação Sicredi Representante Legal Fundação Sicredi	Eduardo Netto Sarubbi CRC/RS - 060899/0-8 Contador da Fundação Sicredi Representante Legal Fundação Sicredi

PROTOCOLO DE ASSINATURA(S)

O documento acima foi proposto para assinatura digital na plataforma Portal de Assinaturas Sicredi. Para verificar as assinaturas clique no link: https://sicredi.portaldeassinaturas.com.br/Verificar/4827-3AC7-2C94-958A ou vá até o site https://sicredi.portaldeassinaturas.com.br:443 e utilize o código abaixo para verificar se este documento é válido.

Código para verificação: 4827-3AC7-2C94-958A

Hash do Documento

C03D439F38198A77B5921E23F6271BB2A94204E5457496A348A4575E4C6A65E2

O(s) nome(s) indicado(s) para assinatura, bem como seu(s) status em 26/01/2024 é(são) :

- Keyla Copes Rodrigues (Signatário - CAS - Fundação Sicredi) - 004.606.870-85 em 25/01/2024 16:58 UTC-03:00
  Tipo: Certificado Digital
- Eduardo Netto Sarubbi (Signatário - CAS - Fundação Sicredi) - 694.157.650-20 em 25/01/2024 16:35 UTC-03:00
  Tipo: Certificado Digital

Sicredi

RELAÇÃO DE BENS ADQUIRIDOS, PRODUZIDOS OU TRANSFORMADOS

Fundação de Desenvolvimento Educacional e Cultural do Sistema de Crédito Cooperativo – Fundação Sicredi	**TERMO DE FOMENTO 01/2023**

Documento Fiscal		**Especificação dos Bens**	**Qtde.**	**Valor Unit. (R$)**	**Valor Total (R$)**
Nº	**Data**				
-	-	-	-	-	-
TOTAL					

Declaramos que não houve aquisição de bens que, pela sua natureza, aumentaram o patrimônio.

Data: 22/01/2024.

Keyla Copes Rodrigues Gerente de Responsabilidade Social da Fundação Sicredi Representante Legal Fundação Sicredi	Eduardo Netto Sarubbi CRC/RS - 060899/0-8 Contador da Fundação Sicredi Representante Legal Fundação Sicredi

PROTOCOLO DE ASSINATURA(S)

O documento acima foi proposto para assinatura digital na plataforma Portal de Assinaturas Sicredi. Para verificar as assinaturas clique no link: https://sicredi.portaldeassinaturas.com.br/Verificar/F874-13CD-C156-98FD ou vá até o site https://sicredi.portaldeassinaturas.com.br e utilize o código abaixo para verificar se este documento é válido.

Código para verificação: F874-13CD-C156-98FD

Hash do Documento

FC27FB3396F8DD725DE8B2904A28DECE934E6F1B56CE76BE27B3D7B878901460

O(s) nome(s) indicado(s) para assinatura, bem como seu(s) status em 25/01/2024 é(são) :

- Keyla Copes Rodrigues (Signatário - CAS - Fundação Sicredi) - 004.606.870-85 em 25/01/2024 16:58 UTC-03:00
  Tipo: Certificado Digital
- Eduardo Netto Sarubbi (Signatário - CAS - Fundação Sicredi) - 694.157.650-20 em 25/01/2024 16:35 UTC-03:00
  Tipo: Certificado Digital

EMPRESA

Consultas - Emissão de comprovantes

G3362617262767551
26/12/2023 17:35:15

```
SISBB  -  SISTEMA DE INFORMACOES BANCO DO BRASIL
26/12/2023 -      AUTOATENDIMENTO       - 17.35.16
0661000661          SEGUNDA VIA              0001
            COMPROVANTE DE TRANSFERENCIA
                COMPROVANTE DE
  TED - TRANSFERENCIA ELETRONICA DISPONIVEL
CLIENTE: FUNDACAO VISTA ALEGRE
AGENCIA: 0661-0 CONTA:       101.982-1
==================================================
FINALIDADE: 07 PAGAMENTO FORNECEDORES
REMETENTE : FUNDACAO VISTA ALEGRE
BANCO: 748 - BCO COOPERATIVO SICREDI S.A.
AGENCIA: 0230-5 - SICREDI ALTO URUGUAI RS/SC/MG
CONTA:       76.514-7

FAVORECIDO:  BARBOSA SUPERMERCADO, BEBIDAS E CON
CPF/CNPJ: 17.922.163/0001-24
VALOR: R$                                  1.126,08
DEBITO EM: 20/12/2023
==================================================
DOCUMENTO: 122002
AUTENTICACAO SISBB:          9.78C.19E.FDE.1A3.0EF
```

Transação efetuada com sucesso por: JG746272 SILVANE INES GRAEBIN.

BARBOSA SUPERMERCADO BEBIDAS CONSTRUÇÃO LTDA

DANFE

Documento Auxiliar da Nota Fiscal Eletrônica

0 - SAÍDA
1 - ENTRADA

Nº 1246
SÉRIE 001
FOLHA 1/1

4323 1217 4121 6300 0124 5500 1000 6012 4015 1972 4706

DESTINATÁRIO/REMETENTE

NOME/RAZÃO SOCIAL: FUNDACAO VISTA ALEGRE	CNPJ/CPF: 07.450.230/0001-60	DATA DA EMISSÃO: 11/12/2023
ENDEREÇO: AV. [illegible]	BAIRRO/DISTRITO: PASSO ALTO	CEP: [illegible]
DATA DA SAÍDA/ENTRADA: 11/12/2023		
HORA DA SAÍDA/ENTRADA: 16:21		

CÁLCULO DO IMPOSTO

BASE DE CÁLCULO DO ICMS: 0,00	VALOR DO ICMS: 152,27	BASE DE CÁLCULO DO ICMS ST: 0,00	VALOR DO ICMS ST: 0,00	VALOR TOTAL DOS PRODUTOS: 1.126,08
VALOR DO FRETE: 0,00	VALOR DO SEGURO: 0,00	DESCONTO: 0,00	OUTRAS DESPESAS: 0,00	VALOR DO IPI: 0,00	VALOR TOTAL DA NOTA: 1.126,08

TRANSPORTADOR/VOLUMES TRANSPORTADOS

RAZÃO SOCIAL	FRETE POR CONTA: 1-Emitente	CÓDIGO ANTT	PLACA	UF	CNPJ/CPF
ENDEREÇO	MUNICÍPIO		UF	INSCRIÇÃO ESTADUAL
QUANTIDADE: 0,00	ESPÉCIE	MARCA	NUMERAÇÃO	PESO BRUTO: 0,00	PESO LÍQUIDO: 0,00

DESCRIÇÃO DOS PRODUTOS/SERVIÇOS

CÓD.	DESCRIÇÃO DO PRODUTO/SERVIÇO	NCM/SH	O/S	CFOP	UN	QTDE	VL. UNIT.	VL. TOTAL	BC ICMS	VL. ICMS	VL. IPI	ALIQ. ICMS	ALIQ. IPI
[illegible]	[illegible]	[illegible]	[illegible]	[illegible]	[illegible]	[illegible]	[illegible]	[illegible]	[illegible]	[illegible]	[illegible]	[illegible]	[illegible]
[illegible]	[illegible]	[illegible]	[illegible]	[illegible]	[illegible]	[illegible]	[illegible]	[illegible]	[illegible]	[illegible]	[illegible]	[illegible]	[illegible]
[illegible]	[illegible]	[illegible]	[illegible]	[illegible]	[illegible]	[illegible]	[illegible]	[illegible]	[illegible]	[illegible]	[illegible]	[illegible]	[illegible]
[illegible]	[illegible]	[illegible]	[illegible]	[illegible]	[illegible]	[illegible]	[illegible]	[illegible]	[illegible]	[illegible]	[illegible]	[illegible]	[illegible]
[illegible]	[illegible]	[illegible]	[illegible]	[illegible]	[illegible]	[illegible]	[illegible]	[illegible]	[illegible]	[illegible]	[illegible]	[illegible]	[illegible]
[illegible]	[illegible]	[illegible]	[illegible]	[illegible]	[illegible]	[illegible]	[illegible]	[illegible]	[illegible]	[illegible]	[illegible]	[illegible]	[illegible]

Nota referente a compra de mercadoria para a loja [illegible]

PREFEITURA MUNICIPAL VISTA ALEGREIRS
CONFERE COM O ORIGINAL
ASSINATURA

Sicredi
Bg-[illegible]
Conta 76.514-7

Sirlei de S. do Nascimento
Coordenadora do PDEV

DADOS ADICIONAIS

INFORMAÇÕES COMPLEMENTARES

[illegible]

RESERVADO AO FISCO

EMPRESA

Consultas - Emissão de comprovantes

G3350311380292761
03/10/2023 11:43:31

```
SISBB  -  SISTEMA DE INFORMACOES BANCO DO BRASIL
03/10/2023 -      AUTOATENDIMENTO       - 11.43.32
0661000661          SEGUNDA VIA              0004
            COMPROVANTE DE TRANSFERENCIA
                COMPROVANTE DE
  TED - TRANSFERENCIA ELETRONICA DISPONIVEL
CLIENTE: FUNDACAO VISTA ALEGRE
AGENCIA: 0661-0 CONTA:       101.982-1
==================================================
FINALIDADE: 07 PAGAMENTO FORNECEDORES
REMETENTE : FUNDACAO VISTA ALEGRE
BANCO: 748 - BCO COOPERATIVO SICREDI S.A.
AGENCIA: 0230-5 - SICREDI ALTO URUGUAI RS/SC/MG
CONTA:      97.617-2

FAVORECIDO:  BAZAR MARIANI LTDA
CPF/CNPJ: 23.622.611/0001-77
VALOR: R$                                  521,00
DEBITO EM: 28/09/2023
==================================================
DOCUMENTO: 092805
AUTENTICACAO SISBB:        C.ECF.BD1.886.990.AA7
==================================================
Aceita Pix? Adote a opcao favorita dos clientes
e receba as vendas em tempo real. Cadastre sua
chave Pix PJ no BB Digital, App ou agencias.
```

Transação efetuada com sucesso por: JG746272 SILVANE INES GRAEBIN.

PREFEITURA MUNICIPAL VISTA ALEGRE/RS
CONFERE COM O ORIGINAL
ASSINATURA

Consultas - Emissão de comprovantes

G3332817212203641
28/11/2023 17:45:19

```
SISBB  -  SISTEMA DE INFORMACOES BANCO DO BRASIL
28/11/2023 -      AUTOATENDIMENTO       - 17.45.19
0661000661          SEGUNDA VIA              4866
            COMPROVANTE DE TRANSFERENCIA
                COMPROVANTE DE
  TED - TRANSFERENCIA ELETRONICA DISPONIVEL
CLIENTE: FUNDACAO VISTA ALEGRE
AGENCIA: 0661-0 CONTA:       101.982-1
================================================
FINALIDADE: 07 PAGAMENTO FORNECEDORES
REMETENTE : FUNDACAO VISTA ALEGRE
BANCO: 748 - BCO COOPERATIVO SICREDI S.A.
AGENCIA: 0230-5 - SICREDI ALTO URUGUAI RS/SC/MG
CONTA:      97.617-2

FAVORECIDO:  BAZAR MARIANI LTDA
CPF/CNPJ: 23.622.611/0001-77
VALOR: R$                                  125,50
DEBITO EM: 28/11/2023
================================================
DOCUMENTO: 112804
AUTENTICACAO SISBB:        1.DCF.F5D.C15.A32.294
```

Transação efetuada com sucesso por: JG746272 SILVANE INES GRAEBIN.

BAZAR MARIANI LTDA

DANFE

Documento Auxiliar da Nota Fiscal Eletrônica

0 - Entrada
1 - Saída

Nº. 000.000.964
SÉRIE: 890
FOLHA 1 / 1

Consulta de autenticidade no portal nacional da NF-e www.nfe.fazenda.gov.br/portal ou no site da Sefaz Autorizadora

CENTRO

RS

PREFEITURA MUNICIPAL VISTA ALEGRE/RS
CONFERE COM O ORIGINAL
ASSINATURA

Birlei de F. do Nascimento
Coordenadora do PUFV

CECILIA ARGENTA MACEDO - ME

RUA QUE DE CANTAS 808 - - CENTRO Palmeirinha, RS - CEP: 98430000

DANFE

Documento Auxiliar da Nota Fiscal Eletrônica

0 - Entrada
1 - Saída: 1

Nº 000.008.105
SÉRIE: 1
Página 1 de 1

4323 0709 3612 0200 0183 5500 1000 0000 1051 1009 6736

Consulta de autenticidade no portal nacional da NF-e www.nfe.fazenda.gov.br/portal ou no site da Sefaz Autorizadora

VENDA

05 [n] 402 0001-84

DESTINATÁRIO/REMETENTE

FUNDAÇÃO ASSIS BRASIL

07.430.210/0001-66 — 31/07/2023

AV. ASSIS BRASIL, 9040 - — CENTRO — 90230-100 — 31/07/2023

Porto Alegre — RS — 14:09

FATURA

CÁLCULO DO IMPOSTO

0,00	0,00	0,00	0,00	325,00
0,00	0,00	0,00	0,00	325,00

TRANSPORTADOR/VOLUMES TRANSPORTADOS

9 - Sem Frete

DADOS DO PRODUTO/SERVIÇO

Não haverá necessidade de aquisição de alimentos para serem dos professores, coordenadores e gestores das escolas municipais no 2º dia de formação NO PUFV no município, dia 22/08/2023, na sala de reuniões da Sala Paraguai.

Sirlei de F. do Nascimento
Coordenadora do PUFV

CÁLCULO DO ISSQN

DADOS ADICIONAIS

Secretaria
Empenho - 6230

PREFEITURA MUNICIPAL VISTO E CONFERE COM O ORIGINAL
ASSINATURA

SISBB - SISTEMA DE INFORMACOES BANCO DO BRASIL
11/09/2023 - AUTOATENDIMENTO - 11.51.08
0661000661 SEGUNDA VIA 0001
COMPROVANTE DE TRANSFERENCIA
COMPROVANTE DE
TED - TRANSFERENCIA ELETRONICA DISPONIVEL
CLIENTE: FUNDACAO VISTA ALEGRE
AGENCIA: 0661-0 CONTA: 101.982-1
==========
FINALIDADE: 07 PAGAMENTO FORNECEDORES
REMETENTE : FUNDACAO VISTA ALEGRE
BANCO: 748 - BCO COOPERATIVO SICREDI S.A.
AGENCIA: 0230-5 - SICREDI ALTO URUGUAI RS/SC/MG
CONTA: 18.133-1

FAVORECIDO: CECILIA ARGENTA MACEDO
CPF/CNPJ: 95.161.402/0001-84
VALOR: R$ 325,00
DEBITO EM: 06/09/2023
==========
DOCUMENTO: 090601
AUTENTICACAO SISBB: 5.DFE.575.9F1.67F.8C3

SISBB - SISTEMA DE INFORMACOES BANCO DO BRASIL
11/09/2023 - AUTOATENDIMENTO - 11.51.09
0661000661 SEGUNDA VIA 0002
COMPROVANTE DE TRANSFERENCIA
COMPROVANTE DE
TED - TRANSFERENCIA ELETRONICA DISPONIVEL
CLIENTE: FUNDACAO VISTA ALEGRE
AGENCIA: 0661-0 CONTA: 101.982-1
==========
FINALIDADE: 07 PAGAMENTO FORNECEDORES
REMETENTE : FUNDACAO VISTA ALEGRE
BANCO: 748 - BCO COOPERATIVO SICREDI S.A.
AGENCIA: 0230-5 - SICREDI ALTO URUGUAI RS/SC/MG
CONTA: 62.031-1

FAVORECIDO: DERLI DONATTI LTDA
CPF/CNPJ: 37.696.072/0001-25
VALOR: R$ 468,95
DEBITO EM: 06/09/2023
==========
DOCUMENTO: 090604
AUTENTICACAO SISBB: 4.EE6.396.033.2B4.F6A

Identificação do Emitente
MUNDO REAL VARIEDADES
Rua Arthur Milano nº 60
Centro
Erechim/Kampinen/RS
99700-000
Fone: (55)3010-2374

DANFE
Nº 524
SÉRIE: 1
FOLHA: 1/1

1

CHAVE DE ACESSO
4723 0837 6960 7200 0125 5500 1000 0005 7418 9100 5240
Consulta de autenticidade no portal nacional da NF-e www.nfe.fazenda.gov.br/portal ou no site da Sefaz Autorizada

NATUREZA DA OPERAÇÃO
Venda de mercadoria adquirida ou recebida de terceiros
DATA DA EMISSÃO
14/07/2023 17:17:07 - 01/08/2023 16:31:06

INSCRIÇÃO ESTADUAL
0190067113
INSCRIÇÃO ESTADUAL DO SUBSTITUTO TRIBUTÁRIO
CNPJ
37.696.072/0001-25

DESTINATÁRIO/REMETENTE
NOME/RAZÃO SOCIAL
Fundação De Desenvolvimento Educacional E Cultural Do Sistema
CNPJ/CPF
07.430.210/0001-69
DATA DA EMISSÃO
01/08/2023
ENDEREÇO
Av. Assis Brasil 3940 Andar A
BAIRRO/DISTRITO
São Sebastião
CEP
91060-900
DATA DA ENTRADA/SAÍDA
01/08/2023
MUNICÍPIO
PORTO ALEGRE
FONE/FAX
(51) 3358-4862
UF
RS
INSCRIÇÃO ESTADUAL
HORA DA SAÍDA
16:12:48

CÁLCULO DO IMPOSTO
BASE DE CÁLCULO DO ICMS 0,00 | VALOR DO ICMS 0,00 | BASE DE CÁLCULO DO ICMS ST 0,00 | VALOR DO ICMS SUBSTITUIÇÃO 0,00 | VALOR TOTAL DOS PRODUTOS 468,95
VALOR DO FRETE 0,00 | VALOR DO SEGURO 0,00 | DESCONTO 0,00 | OUTRAS DESPESAS ACESSÓRIAS 0,00 | VALOR DO IPI 0,00 | VALOR TOTAL DA NOTA 468,95

TRANSPORTADOR/VOLUMES TRANSPORTADOS
RAZÃO SOCIAL | FRETE POR CONTA | CÓDIGO ANTT | PLACA DO VEÍCULO | UF | CNPJ/CPF
ENDEREÇO | MUNICÍPIO | UF | INSCRIÇÃO ESTADUAL
QUANTIDADE | ESPÉCIE | MARCA | NUMERAÇÃO | PESO BRUTO | PESO LÍQUIDO

DADOS DOS PRODUTOS/SERVIÇOS

CÓD. PROD.	DESCRIÇÃO DO PRODUTO/SERVIÇO	NCM/SH	CSOSN	CFOP	UN	QUANT.	V. UNITÁRIO	V. TOTAL	BC ICMS	V. ICMS	V. IPI	ALÍQUOTA ICMS	ALÍQUOTA IPI
[illegible]	[illegible]	[illegible]	[illegible]	[illegible]	[illegible]	[illegible]	[illegible]	[illegible]	[illegible]	[illegible]	[illegible]	[illegible]	[illegible]

Nota referente a aquisição de materiais para uso no projeto "Abelhas não param até fazer mel", junto ao Programa Profissional Gaúcho Itinerante, Escola Municipal de Educação Infantil [illegible] Erechim.

Sirlei de F. do Nascimento
Coordenadora do Polo

DADOS ADICIONAIS
INFORMAÇÕES COMPLEMENTARES | RESERVADO AO FISCO

RECEBEMOS DE MUNDO REAL VARIEDADES OS PRODUTOS/SERVIÇOS CONSTANTES DA NOTA FISCAL ELETRÔNICA AO LADO INDICADA.
DATA DE RECEBIMENTO | IDENTIFICAÇÃO E ASSINATURA DO RECEBEDOR
NF-e Nº 524

PREFEITURA MUNICIPAL VISTA ALEGRE/RS
CONFERE COM O ORIGINAL
ASSINATURA

Consultas - Emissão de comprovantes

G3332817212203641
28/11/2023 17:46:00

```
SISBB  -  SISTEMA DE INFORMACOES BANCO DO BRASIL
28/11/2023 -      AUTOATENDIMENTO       - 17.45.59
0661000661          SEGUNDA VIA              1405
            COMPROVANTE DE TRANSFERENCIA
                COMPROVANTE DE
  TED - TRANSFERENCIA ELETRONICA DISPONIVEL
CLIENTE: FUNDACAO VISTA ALEGRE
AGENCIA: 0661-0 CONTA:       101.982-1
================================================
FINALIDADE: 07 PAGAMENTO FORNECEDORES
REMETENTE : FUNDACAO VISTA ALEGRE
BANCO: 748 - BCO COOPERATIVO SICREDI S.A.
AGENCIA: 0230-5 - SICREDI ALTO URUGUAI RS/SC/MG
CONTA:      62.031-1

FAVORECIDO:  DERLI DONATTI LTDA
CPF/CNPJ: 37.696.072/0001-25
VALOR: R$                                   65,00
DEBITO EM: 28/11/2023
================================================
DOCUMENTO: 112807
AUTENTICACAO SISBB:        8.2A6.BA2.E73.002.6E5
```

Transação efetuada com sucesso por: JG746272 SILVANE INES GRAEBIN.

PREFEITURA MUNICIPAL VISTA ALEGRE/RS
CONFERE COM O ORIGINAL
ASSINATURA

Sirlei de F. do Nascimento
Coordenadora do PUSV

EMPRESA

Consultas - Emissão de comprovantes

G335031138029276 1
03/10/2023 11:43:42

```
SISBB  -  SISTEMA DE INFORMACOES BANCO DO BRASIL
03/10/2023 -      AUTOATENDIMENTO       - 11.43.43
0661000661          SEGUNDA VIA              0001
            COMPROVANTE DE TRANSFERENCIA
                COMPROVANTE DE
  TED - TRANSFERENCIA ELETRONICA DISPONIVEL
CLIENTE: FUNDACAO VISTA ALEGRE
AGENCIA: 0661-0 CONTA:       101.982-1
================================================
FINALIDADE: 07 PAGAMENTO FORNECEDORES
REMETENTE : FUNDACAO VISTA ALEGRE
BANCO: 748 - BCO COOPERATIVO SICREDI S.A.
AGENCIA: 0230-5 - SICREDI ALTO URUGUAI RS/SC/MG
CONTA:      52.603-7

FAVORECIDO:  DROGARIA DE CEZARO E FREO LTDA
CPF/CNPJ: 11.404.793/0001-20
VALOR: R$                                   19,90
DEBITO EM: 28/09/2023
================================================
DOCUMENTO: 092806
AUTENTICACAO SISBB:        A.CC0.08A.480.217.090
================================================
Aceita Pix? Adote a opcao favorita dos clientes
e receba as vendas em tempo real. Cadastre sua
chave Pix PJ no BB Digital, App ou agencias.
```

Transação efetuada com sucesso por: JG746272 SILVANE INES GRAEBIN.

PREFEITURA MUNICIPAL VISTA ALEGRE RS
CONFERE COM O ORIGINAL
ASSINATURA

Sicredi
Agência 0230
Conta 52603-1

Nota referente a aquisição de item para a composição do estoque, para atendimento da ação do Projeto "Conversa dos Amores" - Turma Vista Alegre, professora Fabiana Grande - Escola Municipal de Educação Infantil Terra Encanta

Sílvia de F. do Nascimento
Secretária de Educação
Coordenadora do FUNDEB

Consultas - Emissão de comprovantes

G3350311380292761
03/10/2023 11:42:30

```
SISBB  -  SISTEMA DE INFORMACOES BANCO DO BRASIL
03/10/2023 -      AUTOATENDIMENTO       - 11.42.31
0661000661          SEGUNDA VIA              0003
            COMPROVANTE DE TRANSFERENCIA
                COMPROVANTE DE
  TED - TRANSFERENCIA ELETRONICA DISPONIVEL
CLIENTE: FUNDACAO VISTA ALEGRE
AGENCIA: 0661-0 CONTA:       101.982-1
==================================================
FINALIDADE: 07 PAGAMENTO FORNECEDORES
REMETENTE : FUNDACAO VISTA ALEGRE
BANCO: 748 - BCO COOPERATIVO SICREDI S.A.
AGENCIA: 0230-5 - SICREDI ALTO URUGUAI RS/SC/MG
CONTA:       3.939-0

FAVORECIDO:  GRAFIMAX EDITORA GRAFICA LTDA
CPF/CNPJ: 04.715.790/0001-42
VALOR: R$                                  120,00
DEBITO EM: 28/09/2023
==================================================
DOCUMENTO: 092801
AUTENTICACAO SISBB:        E.E0B.894.B94.B29.67D
==================================================
Aceita Pix? Adote a opcao favorita dos clientes
e receba as vendas em tempo real. Cadastre sua
chave Pix PJ no BB Digital, App ou agencias.
```

Transação efetuada com sucesso por: JG746272 SILVANE INES GRAEBIN.

Grafimax

PREFEITURA MUNICIPAL VISTA ALEGRE/RS
CONFERE COM O ORIGINAL
ASSINATURA

EMPRESA

Consultas - Emissão de comprovantes

G3332817212203641
28/11/2023 17:44:50

```
SISBB  -  SISTEMA DE INFORMACOES BANCO DO BRASIL
28/11/2023 -      AUTOATENDIMENTO       - 17.44.50
0661000661          SEGUNDA VIA              7043
            COMPROVANTE DE TRANSFERENCIA
                COMPROVANTE DE
  TED - TRANSFERENCIA ELETRONICA DISPONIVEL
CLIENTE: FUNDACAO VISTA ALEGRE
AGENCIA: 0661-0 CONTA:       101.982-1
================================================
FINALIDADE: 07 PAGAMENTO FORNECEDORES
REMETENTE : FUNDACAO VISTA ALEGRE
BANCO: 748 - BCO COOPERATIVO SICREDI S.A.
AGENCIA: 0230-5 - SICREDI ALTO URUGUAI RS/SC/MG
CONTA:       3.939-0

FAVORECIDO:  GRAFIMAX EDITORA GRAFICA LTDA
CPF/CNPJ: 04.715.790/0001-42
VALOR: R$                                  244,45
DEBITO EM: 28/11/2023
================================================
DOCUMENTO: 112802
AUTENTICACAO SISBB:        A.003.6CF.A42.EBB.43E
```

Transação efetuada com sucesso por: JG746272 SILVANE INES GRAEBIN.

Grafimax

Não é possível especificar as especificações das um transporte devido cada lotes ou pratos desmembrados provenientes da [illegible] como fotos e [illegible] dos pratos.

PREFEITURA MUNICIPAL VISTA ALEGRE/RS
CONFERE COM O ORIGINAL
ASSINATURA

Sirlei de F. do Nascimento
Coordenadora do PUPV

Consultas - Emissão de comprovantes

G3340610418899071
06/11/2023 10:49:33

```
SISBB  -  SISTEMA DE INFORMACOES BANCO DO BRASIL
06/11/2023 -      AUTOATENDIMENTO       - 10.49.35
0661000661          SEGUNDA VIA              0002
            COMPROVANTE DE TRANSFERENCIA
                COMPROVANTE DE
  TED - TRANSFERENCIA ELETRONICA DISPONIVEL
CLIENTE: FUNDACAO VISTA ALEGRE
AGENCIA: 0661-0 CONTA:       101.982-1
==============================================
FINALIDADE: 07 PAGAMENTO FORNECEDORES
REMETENTE : FUNDACAO VISTA ALEGRE
BANCO: 041 - BCO DO ESTADO DO RS S.A.
AGENCIA: 0630-0 - FREDERICO WESTPHALEN
CONTA:  60.766.860-6

FAVORECIDO:  JADI INDUSTRIA DE CUIAS LTDA
CPF/CNPJ: 01.980.909/0001-16
VALOR: R$                                 1.794,00
DEBITO EM: 03/11/2023
==============================================
DOCUMENTO: 110304
AUTENTICACAO SISBB:        6.07B.66F.CF0.BB3.FBD
```

Transação efetuada com sucesso por: JG746272 SILVANE INES GRAEBIN.

NFe Nº 3815 SÉRIE 001

JADI INDUSTRIA DE CUIAS LTDA

DANFE

Nº 3815
SÉRIE 001
FOLHA 1/1

03/11/2023

1.794,00

- Nota referente a aquisição de Kits para utilizar como aprendizagem para professores e funcionários das escolas, em agradecimento pela empenho e envolvimento de todos na realização dos projetos do PEFU nas escolas da rede municipal e novamente que 26 projetos desenvolvidos escolas rengo-tente, instituto de Aves e EMEI Zema Oliveira.

Sirlei de F. do Nascimento
Coordenadora do PEFU

Ao conta [illegible] Financeiro

REFEITURA MUNICIPAL VISTA ALEGRE
CONFERE COM O ORIGINAL
ASSINATURA

Consultas - Emissão de comprovantes

G3340610418899071
06/11/2023 10:49:00

```
SISBB  -  SISTEMA DE INFORMACOES BANCO DO BRASIL
06/11/2023 -      AUTOATENDIMENTO       - 10.49.00
0661000661          SEGUNDA VIA              0004
            COMPROVANTE DE TRANSFERENCIA
                COMPROVANTE DE
  TED - TRANSFERENCIA ELETRONICA DISPONIVEL
CLIENTE: FUNDACAO VISTA ALEGRE
AGENCIA: 0661-0 CONTA:       101.982-1
================================================
FINALIDADE: 07 PAGAMENTO FORNECEDORES
REMETENTE : FUNDACAO VISTA ALEGRE
BANCO: 748 - BCO COOPERATIVO SICREDI S.A.
AGENCIA: 0230-5 - SICREDI ALTO URUGUAI RS/SC/MG
CONTA:      51.107-2

FAVORECIDO:  JOALHERIA E OTICA VIECELLI LTDA.
CPF/CNPJ: 88.484.076/0001-80
VALOR: R$                                  500,00
DEBITO EM: 03/11/2023
================================================
DOCUMENTO: 110301
AUTENTICACAO SISBB:        8.B64.07B.8C2.3E5.5B1
```

Transação efetuada com sucesso por: JG746272 SILVANE INES GRAEBIN.

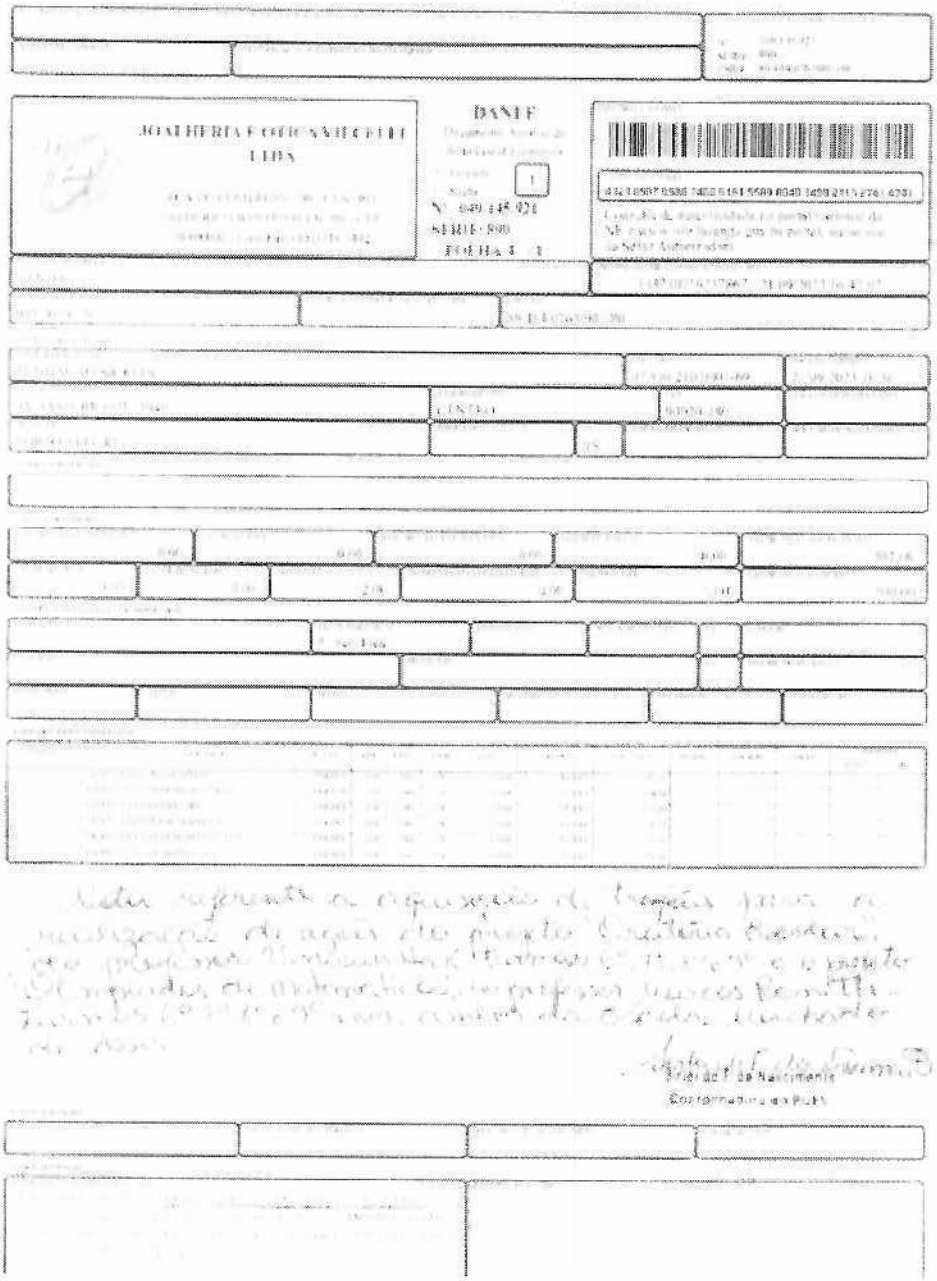

PREFEITURA MUNICIPAL VISTA ALEGRE/RS
CONFERE COM O ORIGINAL
ASSINATURA

Consultas - Emissão de comprovantes

G3310415537930741
04/01/2024 15:59:54

```
SISBB  -  SISTEMA DE INFORMACOES BANCO DO BRASIL
04/01/2024 -      AUTOATENDIMENTO       - 15.59.56
0661000661          SEGUNDA VIA              0001
            COMPROVANTE DE TRANSFERENCIA
                 COMPROVANTE DE
  TED - TRANSFERENCIA ELETRONICA DISPONIVEL
CLIENTE: FUNDACAO VISTA ALEGRE
AGENCIA: 0661-0 CONTA:       101.982-1
==================================================
FINALIDADE: 07 PAGAMENTO FORNECEDORES
REMETENTE : FUNDACAO VISTA ALEGRE
BANCO: 748 - BCO COOPERATIVO SICREDI S.A.
AGENCIA: 0230-5 - SICREDI ALTO URUGUAI RS/SC/MG
CONTA:      15.079-2

FAVORECIDO:  K L PAPELARIA LTDA
CPF/CNPJ: 02.313.106/0001-70
VALOR: R$                                  415,20
DEBITO EM: 14/09/2023
==================================================
DOCUMENTO: 091401
AUTENTICACAO SISBB:        7.475.C7F.391.14D.49C
```

Transação efetuada com sucesso por: JG746272 SILVANE INES GRAEBIN.

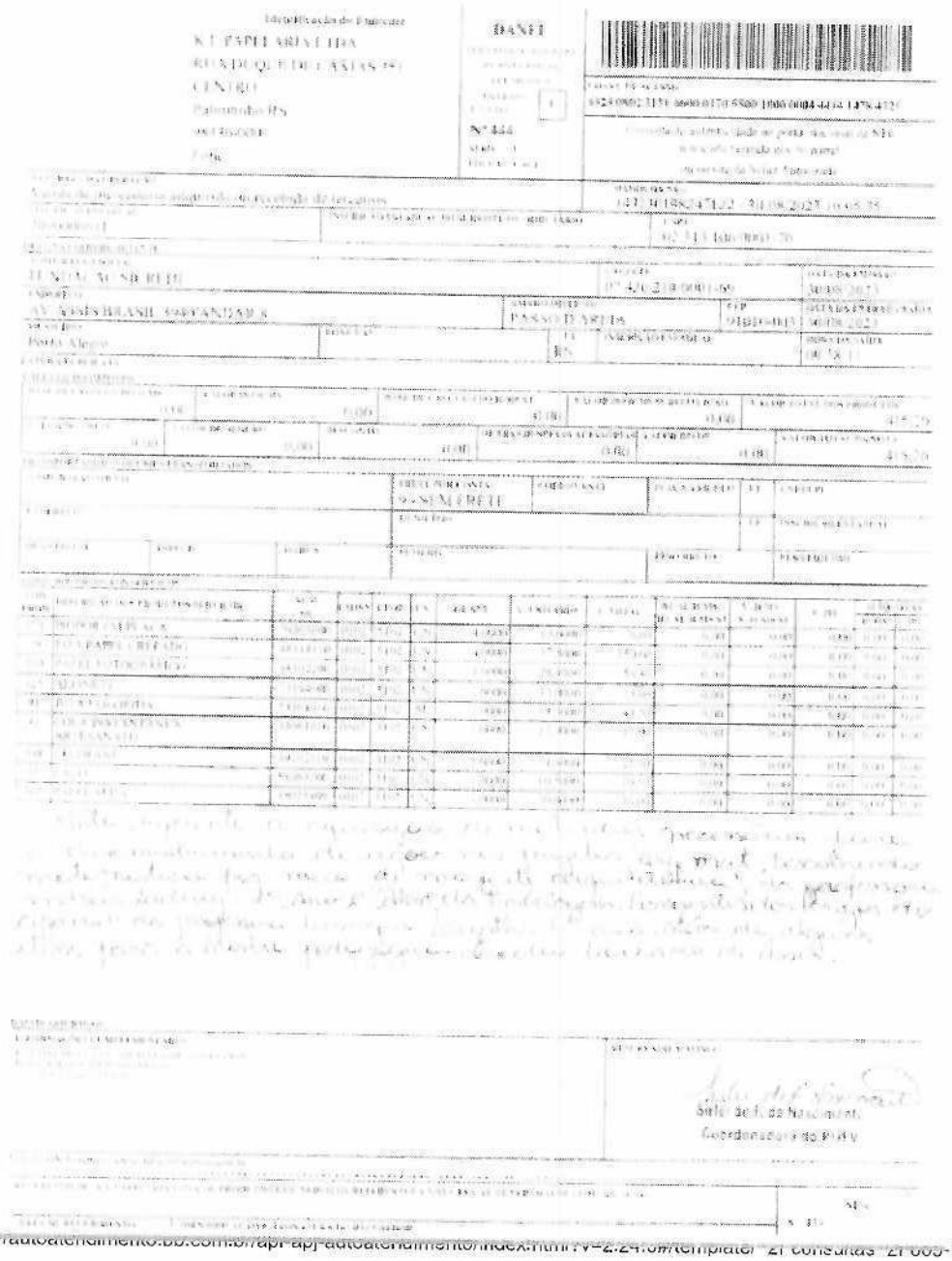

PREFEITURA MUNICIPAL VISTA ALEGRE/RS
CONFERE COM O ORIGINAL
ASSINATURA

EMPRESA

Consultas - Emissão de comprovantes

G3350311380292761
03/10/2023 11:43:18

```
SISBB  -  SISTEMA DE INFORMACOES BANCO DO BRASIL
03/10/2023 -      AUTOATENDIMENTO      - 11.43.19
0661000661          SEGUNDA VIA              0002
            COMPROVANTE DE TRANSFERENCIA
                COMPROVANTE DE
  TED - TRANSFERENCIA ELETRONICA DISPONIVEL
CLIENTE: FUNDACAO VISTA ALEGRE
AGENCIA: 0661-0 CONTA:       101.982-1
==================================================
FINALIDADE: 07 PAGAMENTO FORNECEDORES
REMETENTE : FUNDACAO VISTA ALEGRE
BANCO: 748 - BCO COOPERATIVO SICREDI S.A.
AGENCIA: 0230-5 - SICREDI ALTO URUGUAI RS/SC/MG
CONTA:      98.859-6

FAVORECIDO:  LARISSA BONAFE
CPF/CNPJ: 07.351.249/0001-90
VALOR: R$                                   51,98
DEBITO EM: 28/09/2023
==================================================
DOCUMENTO: 092804
AUTENTICACAO SISBB:        D.0B2.7A7.919.7AF.EBA
==================================================
Aceita Pix? Adote a opcao favorita dos clientes
e receba as vendas em tempo real. Cadastre sua
chave Pix PJ no BB Digital, App ou agencias.
```

Transação efetuada com sucesso por: JG746272 SILVANE INES GRAEBIN.

PREFEITURA MUNICIPAL VISTA ALEGRE/RS
CONFERE COM O ORIGINAL
ASSINATURA

Sicredi
Agência 0230
Conta 98859-6

Cartão referente a aquisição de itens para a execução de uma oficina, instrutivo para desenvolvimento da ação do projeto "O Universo dos Insetos" do Programa Fabricando Talentos, oferecido pela Fundação Vista Alegre junto a Escola Municipal de Educação Especial Irma Carola.

Silvane Graebin
Coordenadora do Projeto

SISBB - SISTEMA DE INFORMACOES BANCO DO BRASIL
11/09/2023 - AUTOATENDIMENTO - 11.51.09
0661000661 SEGUNDA VIA 0004

COMPROVANTE DE TRANSFERENCIA
COMPROVANTE DE
TED - TRANSFERENCIA ELETRONICA DISPONIVEL

CLIENTE: FUNDACAO VISTA ALEGRE
AGENCIA: 0661-0 CONTA: 101.982-1
==========
FINALIDADE: 07 PAGAMENTO FORNECEDORES
REMETENTE : FUNDACAO VISTA ALEGRE
BANCO: 748 - BCO COOPERATIVO SICREDI S.A.
AGENCIA: 0230-5 - SICREDI ALTO URUGUAI RS/SC/MG
CONTA: 69.093-7

FAVORECIDO: LIVRARIA CENTENARIA LTDA
CPF/CNPJ: 05.118.043/0001-90
VALOR: R$ 212,80
DEBITO EM: 06/09/2023
==========
DOCUMENTO: 090603
AUTENTICACAO SISBB: D.2E1.EE9.3F3.272.397

LIVRARIA CENTENARIA LTDA

DANFE
DOCUMENTO AUXILIAR DA NOTA FISCAL ELETRÔNICA
0 - ENTRADA
1 - SAÍDA 1
Nº 000018136
SÉRIE 001

Consulta de autenticidade no portal nacional da NF-e www.nfe.fazenda.gov.br/portal ou no Site da Sefaz Autorizadora

NATUREZA DA OPERAÇÃO: VENDA ESTADUAL
PROTOCOLO DE AUTORIZAÇÃO DE USO: 143230077062313 01/09/2023 15:58:24
INSCRIÇÃO ESTADUAL: 095/0143147
INSCRIÇÃO ESTADUAL DO SUBSTITUTO TRIBUTÁRIO:
CNPJ: 05.118.043/0001-90
DESTINATÁRIO/REMETENTE
NOME/RAZÃO SOCIAL: FUNDAÇÃO VISTA ALEGRE CULTURAL SOCIAL
CNPJ/CPF: 07.630.210/0001-60
DATA DA EMISSÃO: 01/08/2023
ENDEREÇO: AV. ANTÔNIO BRASIL, 1461
BAIRRO/DISTRITO: PASSO DE AREIA
CEP: 00000-000
DATA DA(S) DUPLICATA(S): 01/08/2023
MUNICÍPIO: PORTO ALEGRE
FONE/FAX: (51)9999-1442
UF: RS
INSCRIÇÃO ESTADUAL:
HORA DA SAÍDA: 13:57:00

BASE DE CÁLCULO DO ICMS	VALOR DO ICMS	BASE DE CÁLCULO DO ICMS ST	VALOR DO ICMS ST	VALOR DOS PRODUTOS	VALOR DO FRETE
0,00	0,00	0,00	0,00	89,11	212,80

VALOR DO SEGURO	DESCONTO	OUTRAS DESPESAS ACESSÓRIAS	VALOR DO IPI	VALOR TOTAL DA NOTA
0,00	0,00	0,00	0,00	212,80

TRANSPORTADOR/VOLUMES TRANSPORTADOS
RAZÃO SOCIAL: FRETE POR CONTA: 1 - PRÓPRIO CÓDIGO ANTT: PLACA DO VEÍCULO: UF: RS CNPJ/CPF:
QUANTIDADE: ESPÉCIE: MARCA: NUMERAÇÃO: PESO BRUTO: PESO LÍQUIDO:

DADOS DOS PRODUTOS/SERVIÇOS

CÓDIGO DO PRODUTO	DESCRIÇÃO DO PRODUTO/SERVIÇO	NCM/SH	CSOSN	CFOP	UNID.	QUANT.	VALOR UNIT.	VALOR TOTAL	DESCONTO	BASE CÁLC. ICMS	VALOR ICMS	VALOR IPI	ALÍQ. ICMS	ALÍQ. IPI
1	LIVRO ENCADERNAÇÃO ESPECIAL CAPA DURA	49011000	102	5102	UN	10,00	17,82	212,80	0,00	0,00	0,00	0,00	0,00	0,00

Nota referente a aquisição de material para uso no projeto: Pequenos Artistas, turma Jardim III Tarde, professora Juliana P. Bortolini, da Escola Municipal de Educação Infantil Dona Helenna.

PREFEITURA MUNICIPAL VISTA ALEGRE/RS
CONFERE COM O ORIGINAL
ASSINATURA

Conferido
Ag. 0230
Conta: 690937

Sirlei de F. do Nascimento
Coordenadora do PLFV

Classificação da informação: Uso Interno

SISBB - SISTEMA DE INFORMACOES BANCO DO BRASIL
11/09/2023 - AUTOATENDIMENTO - 11.51.09
0661000661 SEGUNDA VIA 0004
COMPROVANTE DE TRANSFERENCIA
COMPROVANTE DE
TED - TRANSFERENCIA ELETRONICA DISPONIVEL
CLIENTE: FUNDACAO VISTA ALEGRE
AGENCIA: 0661-0 CONTA: 101.982-1
==========
FINALIDADE: 07 PAGAMENTO FORNECEDORES
REMETENTE : FUNDACAO VISTA ALEGRE
BANCO: 748 - BCO COOPERATIVO SICREDI S.A.
AGENCIA: 0230-5 - SICREDI ALTO URUGUAI RS/SC/MG
CONTA: 69.093-7

FAVORECIDO: LIVRARIA CENTENARIA LTDA
CPF/CNPJ: 05.118.043/0001-90
VALOR: R$ 268,50
DEBITO EM: 06/09/2023
==========
DOCUMENTO: 090602
AUTENTICACAO SISBB: 6.288.1A8.AA9.018.03E

LIVRARIA CENTENARIA LTDA

DANFE
DOCUMENTO AUXILIAR DA NOTA FISCAL ELETRÔNICA
0 - ENTRADA
1 - SAÍDA
1
Nº 000018137 1 | 1
SÉRIE 001

VENDA ESTADUAL

1432 361 736 7092 01 008 2022 10 05 10

07 410 218/0001-69

01/08/2023

AV. ASSIS BRASIL 1000

PASSO DE ARIA

PORTO ALEGRE

(51) 98 141

RS

92,19

268,50

268,50

9 - PROPRIEMT

Nota referente a aquisição de material para uso no projeto "Uma viagem ao mundo da literatura", turma 1º ano, professora Adriana Centenaro, conta fundo Cpal, vínculo Pirelli.

Sicredi
Ag - 0230
Conta C. 69.093-7

Sirlei de F. do Nascimento
Coordenadora do PDEV

PREFEITURA MUNICIPAL VISTA ALEGRE/RS
CONFERE COM O ORIGINAL
ASSINATURA

EMPRESA

Consultas - Emissão de comprovantes

G3350311380292761
03/10/2023 11:42:52

```
SISBB  -  SISTEMA DE INFORMACOES BANCO DO BRASIL
03/10/2023 -      AUTOATENDIMENTO       - 11.42.52
0661000661          SEGUNDA VIA              0004
            COMPROVANTE DE TRANSFERENCIA
                COMPROVANTE DE
  TED - TRANSFERENCIA ELETRONICA DISPONIVEL
CLIENTE: FUNDACAO VISTA ALEGRE
AGENCIA: 0661-0 CONTA:       101.982-1
==================================================
FINALIDADE: 07 PAGAMENTO FORNECEDORES
REMETENTE : FUNDACAO VISTA ALEGRE
BANCO: 748 - BCO COOPERATIVO SICREDI S.A.
AGENCIA: 0230-5 - SICREDI ALTO URUGUAI RS/SC/MG
CONTA:      69.093-7

FAVORECIDO:  LIVRARIA CENTENARIA LTDA
CPF/CNPJ: 05.118.043/0001-90
VALOR: R$                                   305,80
DEBITO EM: 28/09/2023
==================================================
DOCUMENTO: 092802
AUTENTICACAO SISBB:        1.1CE.381.71B.BA5.87E
==================================================
Aceita Pix? Adote a opcao favorita dos clientes
e receba as vendas em tempo real. Cadastre sua
chave Pix PJ no BB Digital, App ou agencias.
```

Transação efetuada com sucesso por: JG746272 SILVANE INES GRAEBIN.

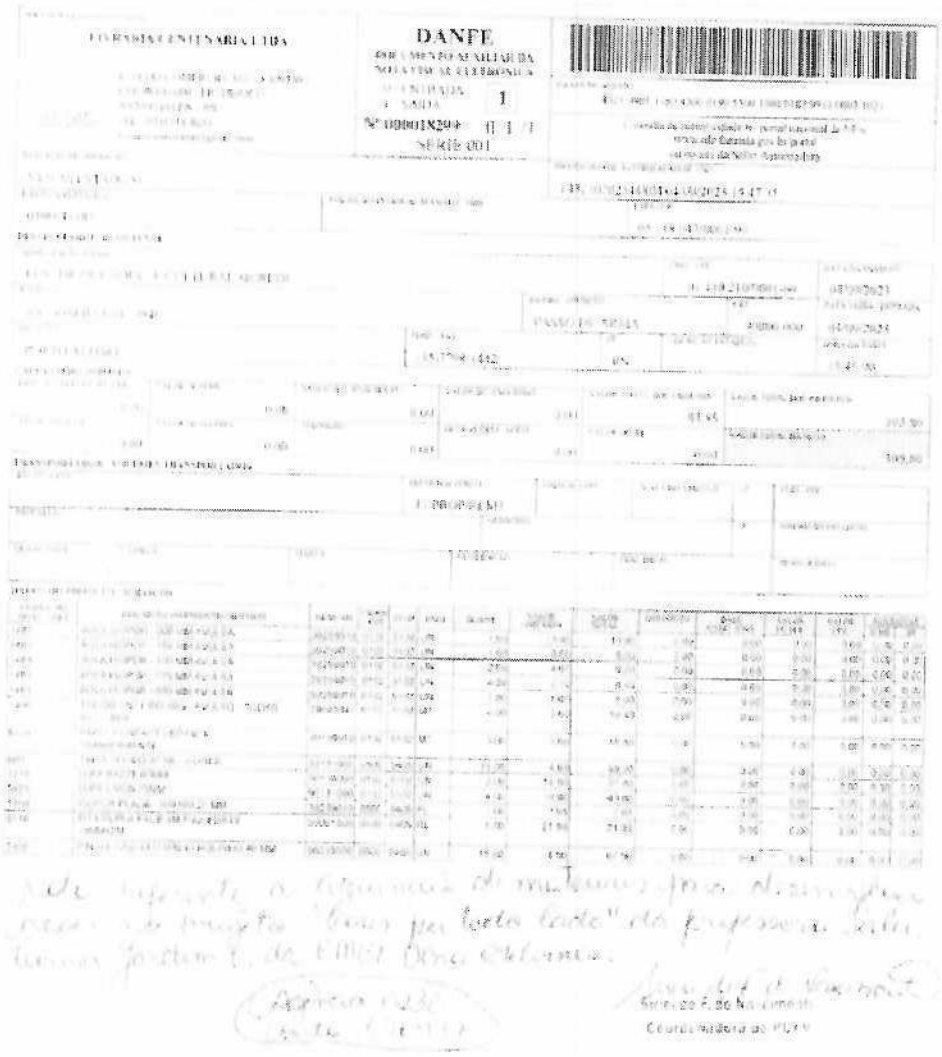

PREFEITURA MUNICIPAL VISTA ALEGRE/RS
CONFERE COM O ORIGINAL
ASSINATURA

EMPRESA

Consultas - Emissão de comprovantes

G3340610418899071
06/11/2023 10:49:11

```
SISBB  -  SISTEMA DE INFORMACOES BANCO DO BRASIL
06/11/2023 -      AUTOATENDIMENTO       - 10.49.12
0661000661          SEGUNDA VIA              0002
            COMPROVANTE DE TRANSFERENCIA
                COMPROVANTE DE
  TED - TRANSFERENCIA ELETRONICA DISPONIVEL
CLIENTE: FUNDACAO VISTA ALEGRE
AGENCIA: 0661-0 CONTA:       101.982-1
================================================
FINALIDADE: 07 PAGAMENTO FORNECEDORES
REMETENTE : FUNDACAO VISTA ALEGRE
BANCO: 748 - BCO COOPERATIVO SICREDI S.A.
AGENCIA: 0230-5 - SICREDI ALTO URUGUAI RS/SC/MG
CONTA:      69.093-7

FAVORECIDO:  LIVRARIA CENTENARIA LTDA
CPF/CNPJ: 05.118.043/0001-90
VALOR: R$                                   65,50
DEBITO EM: 03/11/2023
================================================
DOCUMENTO: 110302
AUTENTICACAO SISBB:        8.EE2.974.303.907.21D
```

Transação efetuada com sucesso por: JG746272 SILVANE INES GRAEBIN.

LIVRARIA CENTENARIA LTDA

DANFE
DOCUMENTO AUXILIAR DA NOTA FISCAL ELETRÔNICA
0 - ENTRADA
1 - SAÍDA
1
Nº 000000[illegible]
SÉRIE 001

VENDA PRAZO

[illegible]			
[illegible]			
[illegible]			

EMPRESA

Consultas - Emissão de comprovantes

G3340610418899071
06/11/2023 10:49:22

```
SISBB  -  SISTEMA DE INFORMACOES BANCO DO BRASIL
06/11/2023 -      AUTOATENDIMENTO       - 10.49.23
0661000661          SEGUNDA VIA              0006
            COMPROVANTE DE TRANSFERENCIA
                 COMPROVANTE DE
  TED - TRANSFERENCIA ELETRONICA DISPONIVEL
CLIENTE: FUNDACAO VISTA ALEGRE
AGENCIA: 0661-0 CONTA:       101.982-1
==================================================
FINALIDADE: 07 PAGAMENTO FORNECEDORES
REMETENTE : FUNDACAO VISTA ALEGRE
BANCO: 748 - BCO COOPERATIVO SICREDI S.A.
AGENCIA: 0230-5 - SICREDI ALTO URUGUAI RS/SC/MG
CONTA:      69.093-7

FAVORECIDO:  LIVRARIA CENTENARIA LTDA
CPF/CNPJ: 05.118.043/0001-90
VALOR: R$                                   58,10
DEBITO EM: 03/11/2023
==================================================
DOCUMENTO: 110303
AUTENTICACAO SISBB:         5.D3C.06F.BE7.F62.D12
```

Transação efetuada com sucesso por: JG746272 SILVANE INES GRAEBIN.

LIVRARIA CENTENARIA LTDA

DANFE
DOCUMENTO AUXILIAR DA NOTA FISCAL ELETRÔNICA
0 - ENTRADA
1 - SAÍDA
1
Nº 000018445
SÉRIE: 001

PREFEITURA MUNICIPAL VISTA ALEGRE/RS
CONFERE COM O ORIGINAL
ASSINATURA

Nota referente ao adquirido de material para a realização do curso no projeto Fortalecimento da Juventude Empreendedora no exercício de fortalecimento material do programa [illegible] Lodring Tavares 2º ano [illegible] Fundação de Alas

Suely de F. do Nascimento
Coordenadora do PUFV

Consultas - Emissão de comprovantes

G333281721220364 1
28/11/2023 17:45:07

```
SISBB  -  SISTEMA DE INFORMACOES BANCO DO BRASIL
28/11/2023 -      AUTOATENDIMENTO       - 17.45.07
0661000661          SEGUNDA VIA              6128
            COMPROVANTE DE TRANSFERENCIA
                COMPROVANTE DE
  TED - TRANSFERENCIA ELETRONICA DISPONIVEL
CLIENTE: FUNDACAO VISTA ALEGRE
AGENCIA: 0661-0 CONTA:       101.982-1
================================================
FINALIDADE: 07 PAGAMENTO FORNECEDORES
REMETENTE : FUNDACAO VISTA ALEGRE
BANCO: 748 - BCO COOPERATIVO SICREDI S.A.
AGENCIA: 0230-5 - SICREDI ALTO URUGUAI RS/SC/MG
CONTA:      51.800-0

FAVORECIDO:  MARLI T. Z. ARGENTA
CPF/CNPJ: 93.886.976/0001-94
VALOR: R$                                   99,50
DEBITO EM: 28/11/2023
================================================
DOCUMENTO: 112803
AUTENTICACAO SISBB:         3.A1E.32E.7F2.6AD.85A
```

Transação efetuada com sucesso por: JG746272 SILVANE INES GRAEBIN.

NF-e
Nº 60
Série 1

MARLI T Z ARGENTA

DANFE

43231193886976000194550010000000601457196913

Venda Dentro do Estado | 14323025203715 3

4300000152 | 93.886.976/0001-94

FUNDACAO DE DESENVOLVIMENTO EDUCACIONAL E CULTURAL DO SISTEM | 07.430.218/0001-69 | 01/11/2023

Avenida Assis Brasil, 3940 Andar 08 | Sao Sebastiao | 91060-900 | 01/11/2023

Porto Alegre | 51) 3358-4862 | RS

0,00	0,00	0,00	0,00		0,00	0,00	0,00	99,50
0,00	0,00	0,00	0,00	0,00	0,00	0,00	0,00	99,50

I

Nota fiscal referente a aquisição de livro de planta artificial [illegible] desenvolvimento de ação da parceria Bonifrate/Fundação Vista Alegre, para [illegible] Material de [illegible] Jorge Eduardo.

Sidel de F. do Nascimento
Coordenador de FUPV

0,00 | 0,00 | 0,00

PREFEITURA MUNICIPAL VISTA ALEGRE RS
CONFERE COM O ORIGINAL
ASSINATURA

Consultas - Emissão de comprovantes

G3342218123106501
22/11/2023 18.20:47

```
SISBB  -  SISTEMA DE INFORMACOES BANCO DO BRASIL
22/11/2023 -      AUTOATENDIMENTO       - 18.20.46
0661000661          SEGUNDA VIA              0002
            COMPROVANTE DE TRANSFERENCIA
                COMPROVANTE DE
  TED - TRANSFERENCIA ELETRONICA DISPONIVEL
CLIENTE: FUNDACAO VISTA ALEGRE
AGENCIA: 0661-0 CONTA:       101.982-1
================================================
FINALIDADE: 07 PAGAMENTO FORNECEDORES
REMETENTE : FUNDACAO VISTA ALEGRE
BANCO: 748 - BCO COOPERATIVO SICREDI S.A.
AGENCIA: 0230-5 - SICREDI ALTO URUGUAI RS/SC/MG
CONTA:      46.576-7

FAVORECIDO:  NEMIAS SOUCHIE LTDA
CPF/CNPJ: 16.807.617/0001-53
VALOR: R$                                  124,95
DEBITO EM: 17/11/2023
================================================
DOCUMENTO: 111701
AUTENTICACAO SISBB:          9.87E.5FC.890.53F.28A
```

Transação efetuada com sucesso por: JG746272 SILVANE INES GRAEBIN.

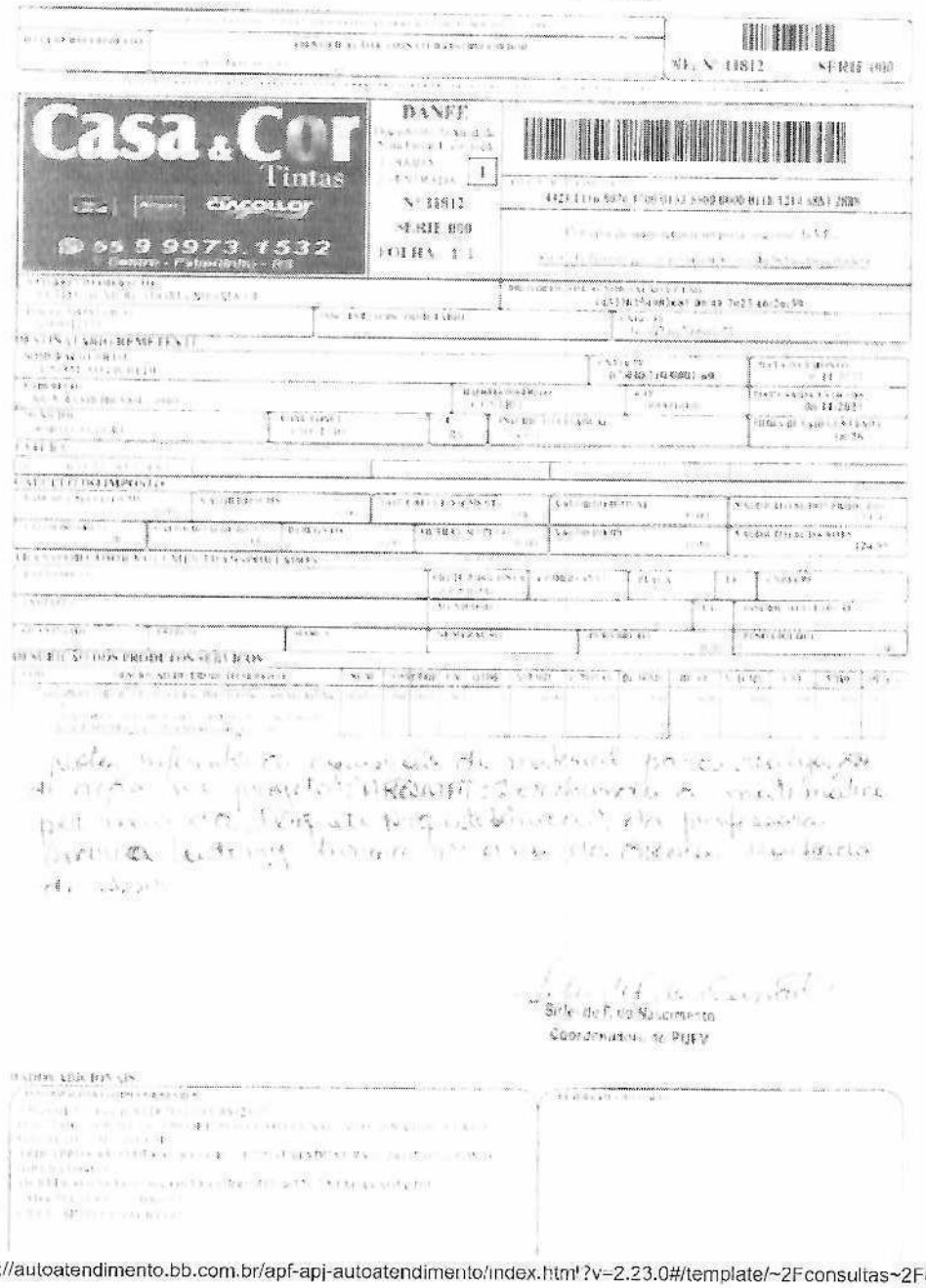

EMPRESA

Consultas - Emissão de comprovantes

G3350311380292761
03/10/2023 11:43:08

```
SISBB  -  SISTEMA DE INFORMACOES BANCO DO BRASIL
03/10/2023 -      AUTOATENDIMENTO       - 11.43.09
0661000661          SEGUNDA VIA              0001
            COMPROVANTE DE TRANSFERENCIA
                COMPROVANTE DE
  TED - TRANSFERENCIA ELETRONICA DISPONIVEL
CLIENTE: FUNDACAO VISTA ALEGRE
AGENCIA: 0661-0 CONTA:       101.982-1
==================================================
FINALIDADE: 07 PAGAMENTO FORNECEDORES
REMETENTE : FUNDACAO VISTA ALEGRE
BANCO: 748 - BCO COOPERATIVO SICREDI S.A.
AGENCIA: 0230-5 - SICREDI ALTO URUGUAI RS/SC/MG
CONTA:      52.773-4

FAVORECIDO:  PANIFICADORA PAO DO DIA LTDA
CPF/CNPJ: 09.088.991/0001-80
VALOR: R$                                   30,00
DEBITO EM: 28/09/2023
==================================================
DOCUMENTO: 092803
AUTENTICACAO SISBB:        7.F5D.398.67B.349.256
==================================================
Aceita Pix? Adote a opcao favorita dos clientes
e receba as vendas em tempo real. Cadastre sua
chave Pix PJ no BB Digital, App ou agencias.
```

Transacão efetuada com sucesso por: JG746272 SILVANE INES GRAEBIN.

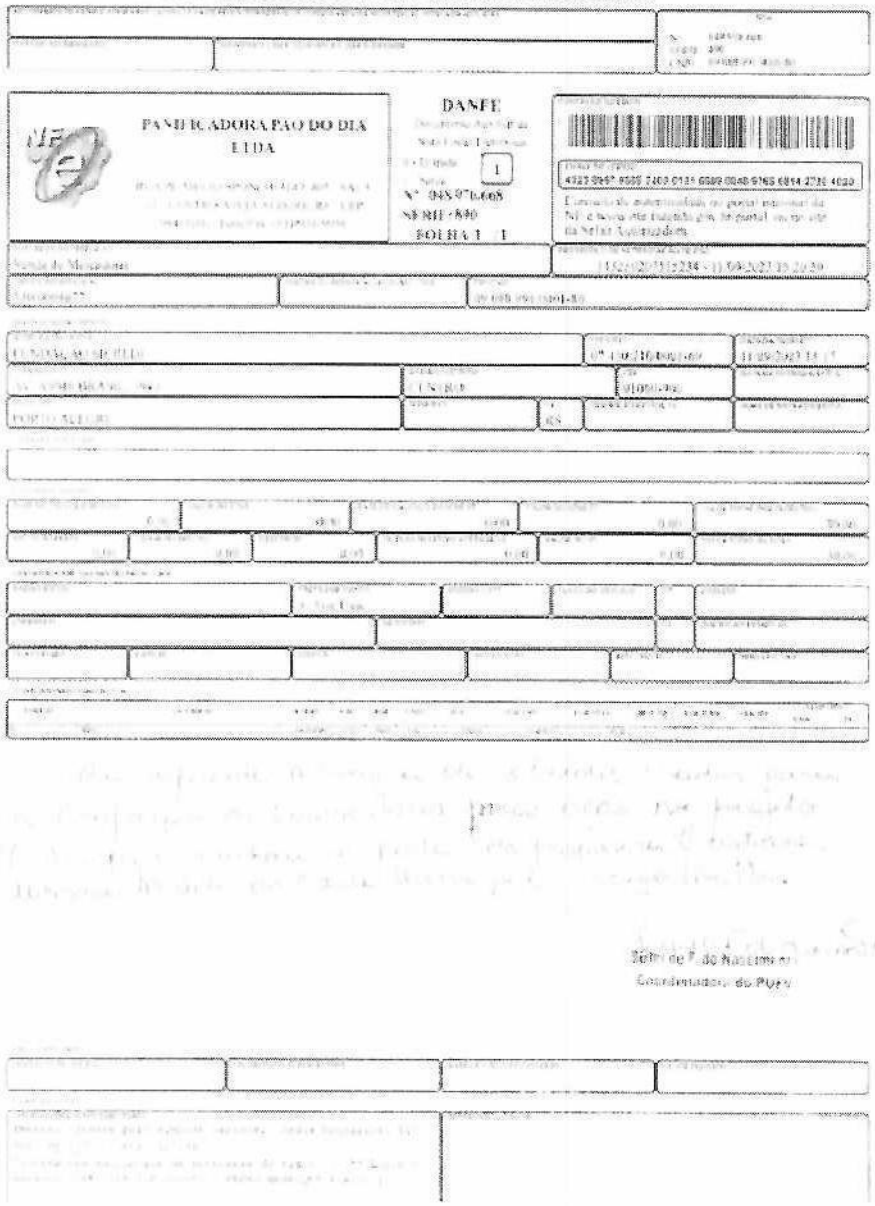

PREFEITURA MUNICIPAL VISTA ALEGRE/RS
CONFERE COM O ORIGINAL
ASSINATURA

SISBB - SISTEMA DE INFORMACOES BANCO DO BRASIL
21/07/2023 - AUTOATENDIMENTO - 09.38.20
0661000661 SEGUNDA VIA 0001
COMPROVANTE DE TRANSFERENCIA
COMPROVANTE DE
TED - TRANSFERENCIA ELETRONICA DISPONIVEL
CLIENTE: FUNDACAO VISTA ALEGRE
AGENCIA: 0661-0 CONTA: 101.982-1
==========
FINALIDADE: 07 PAGAMENTO FORNECEDORES
REMETENTE : FUNDACAO VISTA ALEGRE
BANCO: 748 - BCO COOPERATIVO SICREDI S.A.
AGENCIA: 0230-5 - SICREDI ALTO URUGUAI RS/SC/MG
CONTA: 15.790-4

FAVORECIDO: SHOPPING DA MUSICA INSTRUMENTOS MUS
CPF/CNPJ: 92.662.618/0001-35
VALOR: R$ 103,20
DEBITO EM: 20/07/2023
==========
DOCUMENTO: 072006
AUTENTICACAO SISBB: E.184.45E.4C3.1BC.EF6

SHOPPING DA MUSICA
INSTRUMENTOS MUSICAIS LTDA

DANFE

Nº 000
SÉRIE 000
FOLHA 1/1

43230692 6620 1800 0135 5500 0000 0009 0915 3104 2491

143230140750797 23/06/2023 14:52:57

92.662.618/0001-35

DESTINATÁRIO/REMETENTE

87.430.210/0001-02

DATA DA EMISSÃO 23/06/2023

BAIRRO/DISTRITO PASSO FARIAS

CEP

DATA SAÍDA/ENTRADA 23/06/2023

UF RS

INSCRIÇÃO ESTADUAL

HORA DE SAÍDA/ENTRADA 14:51

FATURA

CÁLCULO DO IMPOSTO

VALOR DO FRETE

VALOR DO SEGURO

DESCONTO

OUTRAS DESPESAS

VALOR DO IPI

VALOR TOTAL DA NOTA 103,20

TRANSPORTADOR/VOLUMES TRANSPORTADOS

RAZÃO SOCIAL

FRETE POR CONTA

CÓDIGO ANTT

PLACA

UF

CNPJ/CPF

ENDEREÇO

MUNICÍPIO

UF

INSCRIÇÃO ESTADUAL

QUANTIDADE

ESPÉCIE

MARCA

NUMERAÇÃO

PESO BRUTO

PESO LÍQUIDO

DADOS DOS PRODUTOS/SERVIÇOS

CÓD. PROD.	DESCRIÇÃO DO PRODUTO/SERVIÇO	NCM/SH	CST	CFOP	UNID.	QUANT.	V. UNIT.	V. TOTAL	B. CÁLC. ICMS	V. ICMS	B. CÁLC. ICMS ST	V. ICMS ST	V. IPI	ALÍQ. ICMS	ALÍQ. IPI

Aquisição de material para uso no projeto "Resonâncias de Sucatas, Reaproveitamento de sucatas na criação de Instrumentos e músicas", turma 1º Ano, professor Andrio Ludwig Frey, EMEF Machado de Assis

PREFEITURA MUNICIPAL VISTA ALEGRE/RS
CONFERE COM O ORIGINAL
ASSINATURA

DADOS ADICIONAIS

Data da Entrega do Produto

SISBB - SISTEMA DE INFORMACOES BANCO DO BRASIL
21/07/2023 - AUTOATENDIMENTO - 09.38.20
0661000661 SEGUNDA VIA 0001
COMPROVANTE DE TRANSFERENCIA
COMPROVANTE DE
TED - TRANSFERENCIA ELETRONICA DISPONIVEL
CLIENTE: FUNDACAO VISTA ALEGRE
AGENCIA: 0661-0 CONTA: 101.982-1
==========
FINALIDADE: 07 PAGAMENTO FORNECEDORES
REMETENTE : FUNDACAO VISTA ALEGRE
BANCO: 748 - BCO COOPERATIVO SICREDI S.A.
AGENCIA: 0230-5 - SICREDI ALTO URUGUAI RS/SC/MG
CONTA: 34.482-8

FAVORECIDO: ALENCAR DONATTI LTDA
CPF/CNPJ: 47.245.629/0001-65
VALOR: R$ 656,00
DEBITO EM: 20/07/2023
==========
DOCUMENTO: 072008
AUTENTICACAO SISBB: 3.1E9.6A9.598.679.4EE

Identificação do Emitente
ALENCAR DONATTI LTDA
RUA DO COMÉRCIO 1511
CENTRO
Frederico Westphalen/RS
CEP 98400-000
Fone:

DANFE
Documento Auxiliar da Nota Fiscal Eletrônica
0 - ENTRADA
1 - SAÍDA
Nº 55
SÉRIE 1
FOLHA 1 / 1

CHAVE DE ACESSO
4323 0747 2456 2900 0165 5500 1000 0000 5514 6362 0917

Consulta de autenticidade no portal nacional da NF-e
www.nfe.fazenda.gov.br/portal
ou de QR Code da Nota Fiscal Autorizada

NATUREZA DA OPERAÇÃO: Venda de mercadoria adquirida ou recebida de terceiros
DATA DA EMISSÃO: 14/07/2023 08:06:04
INSCRIÇÃO ESTADUAL DO SUBSTITUTO TRIBUTÁRIO:
CPF/CNPJ: 47.245.629/0001-65
NOME/RAZÃO SOCIAL: FUNDAÇÃO VISTA ALEGRE
CNPJ: 07.430.210/0001-60
DATA DA EMISSÃO: 05/07/2023
ENDEREÇO: AV. ASSIS BRASIL 3440
BAIRRO/DISTRITO: CENTRO
CEP: 91010-001
DATA DA ENTRADA/SAÍDA: 05/07/2023
MUNICÍPIO: Porto Alegre
FONE/FAX:
UF: RS
INSCRIÇÃO ESTADUAL:
HORA DA SAÍDA: 09:03:28

CÁLCULO DO ICMS				
BASE DE CÁLCULO DO ICMS: 0,00	VALOR DO ICMS: 0,00	BASE DE CÁLCULO DO ICMS ST: 0,00	VALOR DO ICMS ST: 0,00	VALOR TOTAL DOS PRODUTOS: 656,00

VALOR DO FRETE: 0,00	VALOR DO SEGURO: 0,00	DESCONTO: 0,00	OUTRAS DESPESAS ACESSÓRIAS: 0,00	VALOR DO IPI: 0,00	VALOR TOTAL DA NOTA: 656,00

DADOS DO TRANSPORTADOR / VOLUMES TRANSPORTADOS
RAZÃO SOCIAL: | FRETE POR CONTA: 1-CIF | CÓDIGO ANTT: | PLACA DO VEÍCULO: | UF: | CNPJ/CPF:
ENDEREÇO: | MUNICÍPIO: | UF: | INSCRIÇÃO ESTADUAL:
QUANTIDADE: | ESPÉCIE: | MARCA: | NUMERAÇÃO: | PESO BRUTO: | PESO LÍQUIDO:

DADOS DO PRODUTO / SERVIÇO

CÓDIGO	DESCRIÇÃO DO PRODUTO/SERVIÇO	NCM/SH	CSOSN	CFOP	UN	QUANT.	V. UNITÁRIO	V. TOTAL	BC ICMS	V. ICMS	V. BC ICMS ST	V. ICMS ST	V. IPI	ALÍQUOTAS ICMS	ALÍQUOTAS IPI
[illegible]	[illegible]	[illegible]	[illegible]	[illegible]	[illegible]	[illegible]	[illegible]	[illegible]	[illegible]	[illegible]	[illegible]	[illegible]	[illegible]	[illegible]	[illegible]
[illegible]	[illegible]	[illegible]	[illegible]	[illegible]	[illegible]	[illegible]	[illegible]	[illegible]	[illegible]	[illegible]	[illegible]	[illegible]	[illegible]	[illegible]	[illegible]
[illegible]	[illegible]	[illegible]	[illegible]	[illegible]	[illegible]	[illegible]	[illegible]	[illegible]	[illegible]	[illegible]	[illegible]	[illegible]	[illegible]	[illegible]	[illegible]

Nota referente a materiais adquirido pela professora Laura da Rosa para realizar ação do projeto da turma do terceiro da tarde

PREFEITURA MUNICIPAL VISTA ALEGRE/RS
CONFERE COM O ORIGINAL
ASSINATURA

RECEBIDO POR
Secretaria Adjunta
de Educação e Cultura

DATA DE RECEBIMENTO | IDENTIFICAÇÃO E ASSINATURA DO RECEBEDOR

NF-e
Nº 55

SISBB - SISTEMA DE INFORMACOES BANCO DO BRASIL
21/07/2023 - AUTOATENDIMENTO - 09.38.20
0661000661 SEGUNDA VIA 0001
COMPROVANTE DE TRANSFERENCIA
COMPROVANTE DE
TED - TRANSFERENCIA ELETRONICA DISPONIVEL
CLIENTE: FUNDACAO VISTA ALEGRE
AGENCIA: 0661-0 CONTA: 101.982-1
==========
FINALIDADE: 07 PAGAMENTO FORNECEDORES
REMETENTE : FUNDACAO VISTA ALEGRE
BANCO: 756 - BANCO SICOOB S.A.
AGENCIA: 3072-4 - SICOOB CREDITAPIRANGA SC
CONTA: 32.675-5

FAVORECIDO: CENTRO HISTORICO GERMANICO ITAPIRAN
CPF/CNPJ: 30.039.401/0001-16
VALOR: R$ 275,00
DEBITO EM: 20/07/2023
==========
DOCUMENTO: 072007
AUTENTICACAO SISBB: B.E35.D22.22B.A02.E15

CENTRO HISTORICO GERMANICO ITAPIRANGA - EIRELI - VILA GERMANICA E DEUTSCHER
Insc. Municipal: Insc. Estadual:

Número da NFS-e: 45
Situação: Emitida
Tipo: Presencial
Autenticidade

Nota Fiscal de Serviço Eletrônica - Série NFS-e

ESTADO DE SANTA CATARINA
PREFEITURA MUNICIPAL DE ITAPIRANGA
SECRETARIA MUNICIPAL DE ADMINISTRAÇÃO E FAZENDA

Identificador: 8185 7386 9820 8001 0403 2023 0620 2023 0620 2115 9415

Data Fato Gerador: 23/06/2023
Data/Hora Emissão: 23/06/2023 11:01

TOMADOR DO SERVIÇO

Nome/Razão Social: FUNDACAO DESENV FÚT COOT SOST CREDITO COOP		CPF/CNPJ: 07.430.210/0001-09
Endereço: AV ASSIS BRASIL	Número: 3.940	Complemento: NÃO INFORMADO
Bairro: PASSO DA AREIA	CEP: 91.010-000	Cidade - Estado: Porto Alegre - RS

DESCRIÇÃO DOS SERVIÇOS PRESTADOS

Serviço SBDU	Local Prestação	Alíquota	Valor Serviço	Desc. Incondic.	Valor Dedução	Valor ISS
	8365		275,00	0,00	0,00	

Natureza da Operação: 1 - Exigível
Descrição do Serviço:

Valor Total	Desc. Incondicional	Dedução	Base de Cálculo	ISSQN
275,00	0,00	0,00		
ISSRF	IR	INSS	CSLL	COFINS
0,00	0,00	0,00	0,00	0,00
PIS	Outras Retenções	Total Trib. Federais	Desc. Condicional	Valor Líquido
0,00	0,00	0,00	0,00	275,00

Operação não tributada da Lista de Serviço em acordo com a Lei Complementar 116/03
0801 - Serviços de museologia
Código de Tributação do Município do Serviço
8365 - Teatrologia
Código de Tributação do Município do Local da Prestação do Serviço
0801 - Serviços de museologia do município de Itapiranga
Contribuinte enquadrado como Simples - Responsável pelo ISS ou ISS retido na fonte (Simples/Fixo)
Autorização para emissão de Nota Fiscal de serviço Eletrônica: 28/30/21 de 10/03/2021 (0 R$ 0,00)
A autenticidade das informações declaradas na NFS-e poderão ser consultadas no site:
https://itapiranga.atende.net/autoatendimento/servicos/consulta-de-autenticidade-de-nota-fiscal-eletronica-nfse
Data de vencimento (de ISS quando o tomador for devido no município do tomador): 20/07/23
Valor aproximado dos tributos: Federal: R$ 0,00 (0,00%); Estadual: R$ 0,00 (0,00%); Municipal: R$ 0,00 (0,00%) - Lei Federal 12.741/2012 e Decreto 8.264/2014 - FONTE: IBPT
Observações: Isento de IRPJ/CSLL/PIS/COFINS/INSS - Limite de R$21,00

PREFEITURA MUNICIPAL VISTA ALEGRE/RS
CONFERE COM O ORIGINAL
ASSINATURA

Nota referente a entradas dos alunos e professores no Centro Histórico Germânico Itapiranga. Evento que será a exposição investigativa da turma do 2º Ano da Escola Municipal de Ensino Fundamental Machado de Assis

SISBB - SISTEMA DE INFORMACOES BANCO DO BRASIL
21/07/2023 - AUTOATENDIMENTO - 09.38.20
0661000661 SEGUNDA VIA 0002

COMPROVANTE DE TRANSFERENCIA
COMPROVANTE DE
TED - TRANSFERENCIA ELETRONICA DISPONIVEL
CLIENTE: FUNDACAO VISTA ALEGRE
AGENCIA: 0661-0 CONTA: 101.982-1
==========
FINALIDADE: 07 PAGAMENTO FORNECEDORES
REMETENTE : FUNDACAO VISTA ALEGRE
BANCO: 748 - BCO COOPERATIVO SICREDI S.A.
AGENCIA: 0230-5 - SICREDI ALTO URUGUAI RS/SC/MG
CONTA: 97.617-2

FAVORECIDO: BAZAR MARIANI LTDA
CPF/CNPJ: 23.622.611/0001-77
VALOR: R$ 634,00
DEBITO EM: 20/07/2023
==========
DOCUMENTO: 072005
AUTENTICACAO SISBB: 8.845.03F.90B.84D.AD7

BAZAR MARIANI LTDA

DANFE
Documento Auxiliar da Nota Fiscal Eletrônica
0 - Entrada
1 - Saída
Nº. 047.935.473
SÉRIE: 890
FOLHA 1 / 1

4323 0723 9588 7400 0181 5589 0047 9354 2313 1169 2748

Consulta de autenticidade no portal nacional da NF-e www.nfe.fazenda.gov.br/portal ou no site da Sefaz Autorizadora

Venda de Mercadoria

14423015543117 1 - 11/07/2023 09:46:23

23.622.611/0001-77

11 SICREDI SICREDI | 07.450.214/0001-09 | 11/07/2023 09:42

AV. ASSIS BRASIL, 3000 | CENTRO | 91060-000

PORTO ALEGRE | RS

0,00	0,00	0,00	0,00	634,00
0,00	0,00	0,00	0,00	634,00

Esta referente aquisição de materiais para a turma do 4º Ano da Emef. Narciso Rizetto realizar ações do projeto

PREFEITURA MUNICIPAL VISTA ALEGRE/RS
CONFERE COM O ORIGINAL
ASSINATURA

Secretaria Adjunta
de Educação e Cultura

EMPRESA

Consultas - Emissão de comprovantes

G332281343353125 1
28/07/2023 14:25:10

```
SISBB  -  SISTEMA DE INFORMACOES BANCO DO BRASIL
28/07/2023 -      AUTOATENDIMENTO       - 14.25.12
0661000661          SEGUNDA VIA              0001
            COMPROVANTE DE TRANSFERENCIA
                  COMPROVANTE DE
  TED - TRANSFERENCIA ELETRONICA DISPONIVEL
CLIENTE: FUNDACAO VISTA ALEGRE
AGENCIA: 0661-0 CONTA:       101.982-1
==============================================
FINALIDADE: 07 PAGAMENTO FORNECEDORES
REMETENTE : FUNDACAO VISTA ALEGRE
BANCO: 748 - BCO COOPERATIVO SICREDI S.A.
AGENCIA: 0230-5 - SICREDI ALTO URUGUAI RS/SC/MG
CONTA:      69.093-7

FAVORECIDO:  LIVRARIA CENTENARIA LTDA
CPF/CNPJ: 05.118.043/0001-90
VALOR: R$                                   10,10
DEBITO EM: 27/07/2023
==============================================
DOCUMENTO: 072701
AUTENTICACAO SISBB:        2.FF5.EC3.90C.6BD.7F1
```

Transação efetuada com sucesso por: JG746272 SILVANE INES GRAEBIN.

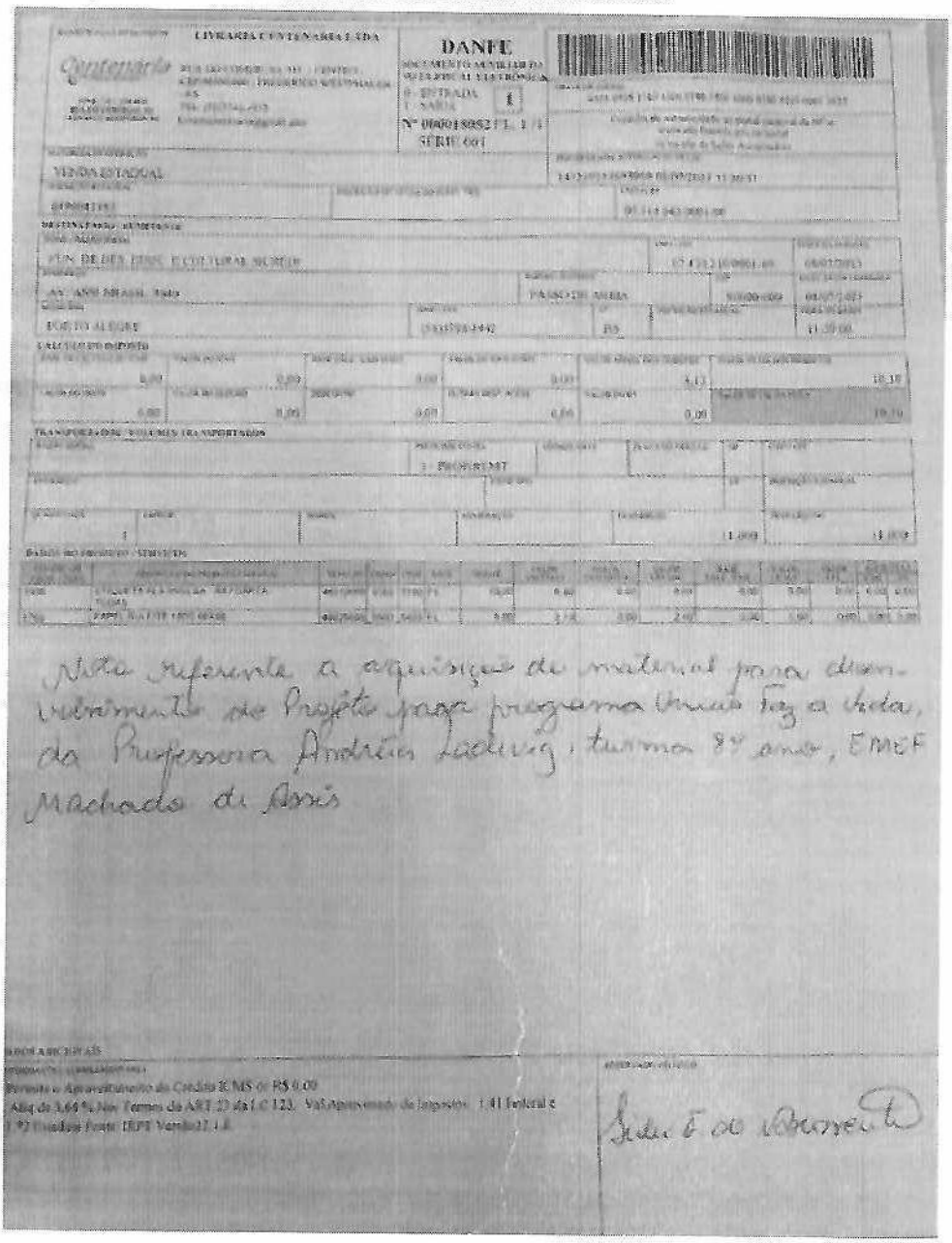

PREFEITURA MUNICIPAL VISTA ALEGRE/RS
CONFERE COM O ORIGINAL
ASSINATURA

SISBB - SISTEMA DE INFORMACOES BANCO DO BRASIL
21/07/2023 - AUTOATENDIMENTO - 09.38.20
0661000661 SEGUNDA VIA 0001
COMPROVANTE DE TRANSFERENCIA
COMPROVANTE DE
TED - TRANSFERENCIA ELETRONICA DISPONIVEL
CLIENTE: FUNDACAO VISTA ALEGRE
AGENCIA: 0661-0 CONTA: 101.982-1
==========
FINALIDADE: 07 PAGAMENTO FORNECEDORES
REMETENTE : FUNDACAO VISTA ALEGRE
BANCO: 748 - BCO COOPERATIVO SICREDI S.A.
AGENCIA: 0230-5 - SICREDI ALTO URUGUAI RS/SC/MG
CONTA: 51.800-0

FAVORECIDO: MARLI T. Z. ARGENTA
CPF/CNPJ: 93.886.976/0001-94
VALOR: R$ 350,00
DEBITO EM: 20/07/2023
==========
DOCUMENTO: 072004
AUTENTICACAO SISBB: 8.D46.5A2.D0D.602.DA6

MARLI T Z ARGENTA

DANFE

Nº. 047.159.164
SÉRIE: 890
FOLHA 1 / 1

4323 0587 9988 7400 0100 5590 0047 1591 6410 4210 2505

Consulta de autenticidade no portal nacional da NF-e www.nfe.fazenda.gov.br/portal, ou no site da Sefaz Autorizadora

FUNDACAO VISTA ALEGRE
AV. ASSIS BRASIL, 1010
CENTRO
PORTO ALEGRE
RS

Nota referente a aquisição de arranjos para ornamentação dos espaços onde serão realizadas as formações para os professores e funcionários, e para a realização de ações e apresentações de mesmas.

PREFEITURA MUNICIPAL VISTA ALEGRE/RS
CONFERE COM O ORIGINAL
ASSINATURA

SISBB - SISTEMA DE INFORMACOES BANCO DO BRASIL
21/07/2023 - AUTOATENDIMENTO - 09.38.20
0661000661 SEGUNDA VIA 0001
COMPROVANTE DE TRANSFERENCIA
COMPROVANTE DE
TED - TRANSFERENCIA ELETRONICA DISPONIVEL
CLIENTE: FUNDACAO VISTA ALEGRE
AGENCIA: 0661-0 CONTA: 101.982-1
==========
FINALIDADE: 07 PAGAMENTO FORNECEDORES
REMETENTE : FUNDACAO VISTA ALEGRE
BANCO: 748 - BCO COOPERATIVO SICREDI S.A.
AGENCIA: 0230-5 - SICREDI ALTO URUGUAI RS/SC/MG
CONTA: 51.800-0

FAVORECIDO: MARLI T. Z. ARGENTA
CPF/CNPJ: 93.886.976/0001-94
VALOR: R$ 350,00
DEBITO EM: 20/07/2023
==========
DOCUMENTO: 072003
AUTENTICACAO SISBB: 7.E6D.82F.F4D.D2E.14A

MARLI T Z ARGENTA

DANFE

N°. 047.159.314
SERIE: 890
FOLHA 1 / 1

4333 0807 0680 7400 0101 5500 0047 1591 1190 0671 0607

Venda de Mercadoria

93.886.976/0001-94

FUNDACAO VISTA ALEGRE

CENTRO

VISTA ALEGRE

RS

350,00

Nota referente a aquisição de arranjos para ornamentação das salas onde serão realizadas as formações para os professores, funcionários e para a realização de ações e apresentação dos mesmos.

Selo de F do documento

PREFEITURA MUNICIPAL VISTA ALEGRE/RS
CONFERE COM O ORIGINAL
ASSINATURA

20/07/2023 - BANCO DO BRASIL - 16:06:36
066100661 SEGUNDA VIA 0003
COMPROVANTE DE TRANSFERENCIA
DE CONTA CORRENTE P/ CONTA CORRENTE

CLIENTE: FUNDACAO VISTA ALEGRE
AGENCIA: 0661-0 CONTA: 101.982-1
==========
DATA DA TRANSFERENCIA 20/07/2023
NR. DOCUMENTO 550.362.000.017.310
VALOR TOTAL 10,50
****** TRANSFERIDO PARA:
CLIENTE: SIRLEI VALDIRES DIEHL
AGENCIA: 0362-X CONTA: 17.310-X
NR. DOCUMENTO 550.661.000.101.982
==========
NR.AUTENTICACAO 4.5AA.C9S.CDF.2E8.DA4

Transação efetuada com sucesso por: JG746272 SILVANE INES GRAEBIN.

NF-e
Nº 000.001.185
Série 001

SIRLEI VALDIRES DIEHL - ME

SIRLEI TECIDOS

DANFE
Documento Auxiliar da Nota Fiscal Eletrônica
0-ENTRADA
1-SAÍDA
1
Nº 000.001.185
SERIE 001
FOLHA 1/1

4323 0702 8308 7700 0209 5500 1000 0011 8514 9413 0469

VENDA

14323014971618 04/07/2023 15:26:26

DESTINATÁRIO / REMETENTE

FUNDAÇÃO DE DESENVOLVIMENTO E ATENDIMENTO DE CRÍTICO COOP

AV ANNS BRASIL

PORTO ALEGRE

SÃO SEBASTIÃO

RS

DUPLICATAS

CÁLCULO DO IMPOSTO

TRANSPORTADOR / VOLUMES TRANSPORTADOS

0 - REMETENTE

DADOS DOS PRODUTOS / SERVIÇOS

Nota referente a aquisição de material para realização de ações do projeto do horário da manhã pela professora Dana da Rosa.

PREFEITURA MUNICIPAL VISTA ALEGREIRS
CONFERE COM O ORIGINAL
ASSINATURA

DADOS ADICIONAIS

Secretaria Adjunta da Educação e Cultura

Classificação da informação: Uso Interno

SISBB - SISTEMA DE INFORMACOES BANCO DO BRASIL
21/07/2023 - AUTOATENDIMENTO - 09.38.20
0661000661 SEGUNDA VIA 0001
COMPROVANTE DE TRANSFERENCIA
COMPROVANTE DE
TED - TRANSFERENCIA ELETRONICA DISPONIVEL
CLIENTE: FUNDACAO VISTA ALEGRE
AGENCIA: 0661-0 CONTA: 101.982-1
==========
FINALIDADE: 07 PAGAMENTO FORNECEDORES
REMETENTE : FUNDACAO VISTA ALEGRE
BANCO: 748 - BCO COOPERATIVO SICREDI S.A.
AGENCIA: 0230-5 - SICREDI ALTO URUGUAI RS/SC/MG
CONTA: 46.576-7

FAVORECIDO: NEMIAS SOUCHIE LTDA
CPF/CNPJ: 16.807.617/0001-53
VALOR: R$ 1.708,14
DEBITO EM: 20/07/2023
==========
DOCUMENTO: 072002
AUTENTICACAO SISBB: 4.39A.A4A.7C2.F84.376

Prefeitura Municipal de Vista Alegre - RS
Fls
Rúbrica:

NFe Nº 11464 SÉRIE 000

Casa & Cor Tintas
55 9 9973.1532
Centro Palmeirinha - RS

DANFE
Documento Auxiliar da Nota Fiscal Eletrônica
0 - SAÍDA
1 - ENTRADA
1
Nº 11464
SÉRIE 000
FOLHA 1/1

NATUREZA DA OPERAÇÃO
VENDA DE MERCADORIA MESMA UF

PROTOCOLO DE AUTORIZAÇÃO DE USO
143,3984854478 23/06/2023 11:21:27

DESTINATÁRIO/REMETENTE
NOME/RAZÃO SOCIAL
FUNDAÇÃO VISTA ALEGRE
CNPJ/CPF
87.430.218/0001-69
DATA DA EMISSÃO
ENDEREÇO
RUA ANGELO BRASIL, 500 - TELEFONE DA BAGUETE
BAIRRO/DISTRITO
CEP
DATA DA SAÍDA/ENTRADA
23/06/2023
MUNICÍPIO
PORTO ALEGRE
FONE/FAX
UF
RS
INSCRIÇÃO ESTADUAL
Isento
HORA DA SAÍDA/ENTRADA
11:20

FATURA

CÁLCULO DO IMPOSTO

BASE DE CÁLCULO DO ICMS 0,00 | VALOR DO ICMS 0,00 | BASE DE CÁLCULO DO ICMS ST 0,00 | VALOR DO ICMS ST 0,00 | VALOR TOTAL DOS PRODUTOS 1.708,14
VALOR DO FRETE 0,00 | VALOR DO SEGURO 0,00 | DESCONTO 0,00 | OUTRAS DESPESAS 0,00 | VALOR DO IPI 0,00 | VALOR TOTAL DA NOTA 1.708,14

TRANSPORTADOR/VOLUMES TRANSPORTADOS
RAZÃO SOCIAL | FRETE POR CONTA 0-Emitente | CÓDIGO ANTT | PLACA | UF | CNPJ/CPF
ENDEREÇO | MUNICÍPIO | UF | INSCRIÇÃO ESTADUAL
QUANTIDADE | ESPÉCIE | MARCA | NUMERAÇÃO | PESO BRUTO 0,00 | PESO LÍQUIDO 0,00

DADOS DOS PRODUTOS/SERVIÇOS

CÓD.	DESCRIÇÃO DO PRODUTO/SERVIÇO	NCM/SH	CSOSN	UN	QTDE	V. UNIT.	V. TOTAL	B. CÁLC. ICMS	V. ICMS	B. CÁLC. ICMS ST	V. ICMS ST	V. IPI	ALÍQ. ICMS	ALÍQ. IPI
[illegible]	[illegible]	[illegible]	[illegible]	[illegible]	[illegible]	[illegible]	[illegible]	[illegible]	[illegible]	[illegible]	[illegible]	[illegible]	[illegible]	[illegible]
[illegible]	[illegible]	[illegible]	[illegible]	[illegible]	[illegible]	[illegible]	[illegible]	[illegible]	[illegible]	[illegible]	[illegible]	[illegible]	[illegible]	[illegible]
[illegible]	[illegible]	[illegible]	[illegible]	[illegible]	[illegible]	[illegible]	[illegible]	[illegible]	[illegible]	[illegible]	[illegible]	[illegible]	[illegible]	[illegible]
[illegible]	[illegible]	[illegible]	[illegible]	[illegible]	[illegible]	[illegible]	[illegible]	[illegible]	[illegible]	[illegible]	[illegible]	[illegible]	[illegible]	[illegible]
[illegible]	[illegible]	[illegible]	[illegible]	[illegible]	[illegible]	[illegible]	[illegible]	[illegible]	[illegible]	[illegible]	[illegible]	[illegible]	[illegible]	[illegible]

Nota referente a aquisição de materiais para realização de um projeto de reforma e pintura das escolas municipais de Educação Infantil Dona Ekelvina.

DADOS ADICIONAIS

INFORMAÇÕES COMPLEMENTARES
PAGAMENTO VIA [illegible] R$ [illegible]
DOC. EMIT. POR ME OU EPP OPT. PELO SIMPLES NACIONAL NÃO GERA DIR. A CREDITO
FUNDAMENTO LEGAL: [illegible]
TRIBUTOS R$ FEDERAL R$ [illegible] ESTADUAL R$ [illegible] MUNICIPAL [illegible]
DIFERENTIADO
CONTA SICREDI AGENCIA 0230 CONTA CORRENTE 46576-[illegible]
NEMIAS SOUCHIE LTDA
CRT: SIMPLES NACIONAL

RESERVADO AO FISCO
Cópia do documento

SISBB - SISTEMA DE INFORMACOES BANCO DO BRASIL
21/07/2023 - AUTOATENDIMENTO - 09.38.20
0661000661 SEGUNDA VIA 0001
COMPROVANTE DE TRANSFERENCIA
COMPROVANTE DE
TED - TRANSFERENCIA ELETRONICA DISPONIVEL
CLIENTE: FUNDACAO VISTA ALEGRE
AGENCIA: 0661-0 CONTA: 101.982-1
==========
FINALIDADE: 07 PAGAMENTO FORNECEDORES
REMETENTE : FUNDACAO VISTA ALEGRE
BANCO: 748 - BCO COOPERATIVO SICREDI S.A.
AGENCIA: 0230-5 - SICREDI ALTO URUGUAI RS/SC/MG
CONTA: 46.576-7

FAVORECIDO: NEMIAS SOUCHIE LTDA
CPF/CNPJ: 16.807.617/0001-53
VALOR: R$ 1.766,14
DEBITO EM: 20/07/2023
==========
DOCUMENTO: 072001
AUTENTICACAO SISBB: 4.E26.365.6F3.76C.E46

M e Nº 11462 SÉRIE 000

Casa & Cor Tintas
55 9 9973.1532
Centro - Palmitinho - RS

DANFE
Documento Auxiliar da Nota Fiscal Eletrônica
0 - ENTRADA
1 - SAÍDA
1
Nº 11462
SÉRIE 000
FOLHA 1/1

DESTINATÁRIO/REMETENTE

Nota referente a aquisição de materiais de pintura p/ apoio do projeto sobre leitura, que a ação foi uma pequena reforma na bibliotecaca da Emef Nárcizo Pontes

DADOS ADICIONAIS

Classificação da Informação: Uso Interno

Consultas - Emissão de comprovantes

G3332817212203641
28/11/2023 17:45:39

```
SISBB  -  SISTEMA DE INFORMACOES BANCO DO BRASIL
28/11/2023 -      AUTOATENDIMENTO       - 17.45.39
0661000661          SEGUNDA VIA              9992
            COMPROVANTE DE TRANSFERENCIA
                COMPROVANTE DE
  TED - TRANSFERENCIA ELETRONICA DISPONIVEL
CLIENTE: FUNDACAO VISTA ALEGRE
AGENCIA: 0661-0 CONTA:       101.982-1
===============================================
FINALIDADE: 07 PAGAMENTO FORNECEDORES
REMETENTE : FUNDACAO VISTA ALEGRE
BANCO: 748 - BCO COOPERATIVO SICREDI S.A.
AGENCIA: 0230-5 - SICREDI ALTO URUGUAI RS/SC/MG
CONTA:       5.815-8

FAVORECIDO:  ROSANE CANTELLE
CPF/CNPJ: 26.407.120/0001-00
VALOR: R$                                  80,75
DEBITO EM: 28/11/2023
===============================================
DOCUMENTO: 112805
AUTENTICACAO SISBB:        7.FD3.769.9C2.3B7.1B5
```

Transação efetuada com sucesso por: JG746272 SILVANE INES GRAEBIN.

PREFEITURA MUNICIPAL VISTA ALEGRE/RS
CONFERE COM O ORIGINAL
ASSINATURA

Sonia
Ag 0230
Conta 057158

Nota fiscal referente a aquisição de material para ação no projeto "Pequenos Artistas", da professora Juliana Bortolini, turma jardim III, da EMEI Zelia Bledirma

Sirlei de F. do Nascimento
Coordenadora do PUFV

Consultas - Emissão de comprovantes

G3342218123106501
22/11/2023 18:20:56

SISBB - SISTEMA DE INFORMACOES BANCO DO BRASIL
22/11/2023 - AUTOATENDIMENTO - 18.20.56
0661000661 SEGUNDA VIA 0002
COMPROVANTE DE TRANSFERENCIA
COMPROVANTE DE
TED - TRANSFERENCIA ELETRONICA DISPONIVEL
CLIENTE: FUNDACAO VISTA ALEGRE
AGENCIA: 0661-0 CONTA: 101.982-1
==========
FINALIDADE: 07 PAGAMENTO FORNECEDORES
REMETENTE : FUNDACAO VISTA ALEGRE
BANCO: 748 - BCO COOPERATIVO SICREDI S.A.
AGENCIA: 0230-5 - SICREDI ALTO URUGUAI RS/SC/MG
CONTA: 5.815-8

FAVORECIDO: ROSANE CANTELLE
CPF/CNPJ: 26.407.120/0001-00
VALOR: R$ 83,36
DEBITO EM: 17/11/2023
==========
DOCUMENTO: 111702
AUTENTICACAO SISBB: C.236.6DC.761.6B0.5C2

Transação efetuada com sucesso por: JG746272 SILVANE INES GRAEBIN.

ROSANE CANTELLE ME
MERCADO PESSOTTO
[illegible]
Alegre RS
Telefone (55) 99062 8026

Documento Auxiliar da Nota Fiscal de Consumidor Eletrônica

Código	Descrição	Qtd	Unid	Vr Unit	Desc	Vr Total
[illegible]	[illegible]	[illegible]	[illegible]	[illegible]	[illegible]	[illegible]
[illegible]	[illegible]	[illegible]	[illegible]	[illegible]	[illegible]	[illegible]
[illegible]	[illegible]	[illegible]	[illegible]	[illegible]	[illegible]	[illegible]
[illegible]	[illegible]	[illegible]	[illegible]	[illegible]	[illegible]	[illegible]
[illegible]	[illegible]	[illegible]	[illegible]	[illegible]	[illegible]	[illegible]
[illegible]	[illegible]	[illegible]	[illegible]	[illegible]	[illegible]	[illegible]
[illegible]	[illegible]	[illegible]	[illegible]	[illegible]	[illegible]	[illegible]
[illegible]	[illegible]	[illegible]	[illegible]	[illegible]	[illegible]	[illegible]
[illegible]	[illegible]	[illegible]	[illegible]	[illegible]	[illegible]	[illegible]
[illegible]	[illegible]	[illegible]	[illegible]	[illegible]	[illegible]	[illegible]

Qtd. Total de Itens
Valor Total R$ 83,36
FORMA PAGAMENTO VALOR PAGO R$
Dinheiro 83,36

Consulte pela Chave de Acesso em
[illegible]
4323 [illegible]

CONSUMIDOR [illegible]
[illegible]
NÃO FISCAL
Avenida Avenida Assis Brasil, 1045
JARDIM LINDÓIA - Porto Alegre - RS
NFC e nº 000 139 872 Série 1
23/11/2023 09:29:40 - Via Consumidor
Protocolo autorização 143231142923630
Data emissão 23/11/2023 09:29:40

Trib Aprox R$ 17,21 Fed 15,34 Est 1,87 Mun
Fonte IBPT/empresômetro 5D4F22
Vendedor OPERADOR
Consulta Chave - Portal Sefaz e Internet

Sicredi
29-0230
Conta 058158

PREFEITURA MUNICIPAL VISTA ALEGRE RS
CONFERE COM O ORIGINAL
ASSINA

Nota referente a aquisição de frutas para a realização da ação do projeto "Descobrindo Texturas e Sensações" da professora Bárbara Rosa, turma Berçário II, da Torre Dona Helena.

Sirlei de F. do Nascimento
Coordenadora do PUFV

EMPRESA

Consultas - Emissão de comprovantes

G3332817212203641
28/11/2023 17:45:50

SISBB - SISTEMA DE INFORMACOES BANCO DO BRASIL
28/11/2023 - AUTOATENDIMENTO - 17.45.50
0661000661 SEGUNDA VIA 7136
COMPROVANTE DE TRANSFERENCIA
COMPROVANTE DE
TED - TRANSFERENCIA ELETRONICA DISPONIVEL
CLIENTE: FUNDACAO VISTA ALEGRE
AGENCIA: 0661-0 CONTA: 101.982-1
==========
FINALIDADE: 07 PAGAMENTO FORNECEDORES
REMETENTE : FUNDACAO VISTA ALEGRE
BANCO: 748 - BCO COOPERATIVO SICREDI S.A.
AGENCIA: 0230-5 - SICREDI ALTO URUGUAI RS/SC/MG
CONTA: 5.815-8

FAVORECIDO: ROSANE CANTELLE
CPF/CNPJ: 26.407.120/0001-00
VALOR: R$ 91,34
DEBITO EM: 28/11/2023
==========
DOCUMENTO: 112806
AUTENTICACAO SISBB: B.B90.E9E.704.134.5E2

Transação efetuada com sucesso por: JG746272 SILVANE INES GRAEBIN.

PREFEITURA MUNICIPAL VISTA ALEGRE/RS
CONFERE COM O ORIGINAL
ASSINATURA

Sicredi
Agr 0230
Conta 05815-8

Nota referente a compra de frutas e legumes para realizar ação na Metrologia, no projeto "Pequenos Exploradores" da professora Rudilani Ritter. Com a turma Jardim, da EMEI Dona Edelmira.

Siriel de F. do Nascimento
Coordenadora do PUFV

Consultas - Emissão de comprovantes

G3310415537930741
04/01/2024 16:00:21

```
SISBB  -  SISTEMA DE INFORMACOES BANCO DO BRASIL
04/01/2024 -      AUTOATENDIMENTO       - 16.00.21
0661000661          SEGUNDA VIA              0001
            COMPROVANTE DE TRANSFERENCIA
                COMPROVANTE DE
  TED - TRANSFERENCIA ELETRONICA DISPONIVEL
CLIENTE: FUNDACAO VISTA ALEGRE
AGENCIA: 0661-0 CONTA:       101.982-1
================================================
FINALIDADE: 07 PAGAMENTO FORNECEDORES
REMETENTE : FUNDACAO VISTA ALEGRE
BANCO: 748 - BCO COOPERATIVO SICREDI S.A.
AGENCIA: 0230-5 - SICREDI ALTO URUGUAI RS/SC/MG
CONTA:      69.796-6

FAVORECIDO:  RUDIMAR ZANARDI
CPF/CNPJ: 74.860.792/0001-00
VALOR: R$                                   40,00
DEBITO EM: 14/09/2023
================================================
DOCUMENTO: 091403
AUTENTICACAO SISBB:        6.3B4.3EA.566.647.817
```

Transação efetuada com sucesso por: JG746272 SILVANE INES GRAEBIN.

RUDIMAR ZANARDI

DANFE

Nº. 048.640.046
SÉRIE: 890
FOLHA 1 / 1

4321 0907 5580 7400 0181 5500 0040 6000 4648 8412 7450

Consulta de autenticidade no portal nacional da NF-e www.nfe.fazenda.gov.br/portal, ou no site da Sefaz Autorizada

74.860.792/0001-00

SÃO SEBASTIÃO

RS

PREFEITURA MUNICIPAL VISTA ALEGRE/RS
CONFERE COM O ORIGINAL
ASSINATURA

Nota referente a aquisição de material complementar para atender ao projeto "Resgatando as Sementes", do professor Andrisio Lodari, como 8º ano, da Escola Luiz Pereira Guimarães do Amaral

Silvia de F. do Nascimento
Coordenadora Pedagógica

EMPRESA

Consultas - Emissão de comprovantes

G3332817212203641
28/11/2023 17:44:35

```
SISBB  -  SISTEMA DE INFORMACOES BANCO DO BRASIL
28/11/2023 -      AUTOATENDIMENTO       - 17.44.34
0661000661          SEGUNDA VIA              9182
            COMPROVANTE DE TRANSFERENCIA
                COMPROVANTE DE
  TED - TRANSFERENCIA ELETRONICA DISPONIVEL
CLIENTE: FUNDACAO VISTA ALEGRE
AGENCIA: 0661-0 CONTA:       101.982-1
================================================
FINALIDADE: 07 PAGAMENTO FORNECEDORES
REMETENTE : FUNDACAO VISTA ALEGRE
BANCO: 748 - BCO COOPERATIVO SICREDI S.A.
AGENCIA: 0230-5 - SICREDI ALTO URUGUAI RS/SC/MG
CONTA:      31.474-9

FAVORECIDO:  SCHULER WEB E INFORMACAO JORNALISTI
CPF/CNPJ: 10.949.813/0001-86
VALOR: R$                                 5.006,66
DEBITO EM: 28/11/2023
================================================
DOCUMENTO: 112801
AUTENTICACAO SISBB:          B.BEF.7C4.B89.067.4E2
```

Transação efetuada com sucesso por: JG746272 SILVANE INES GRAEBIN.

PREFEITURA MUNICIPAL ERVAL SECO
SECRETARIA MUNICIPAL DA FAZENDA
NOTA FISCAL DE SERVIÇOS ELETRÔNICA - NFS-e

Número da NFS-e
Data da emissão da nota
Data do fato gerador
Código de verificação

PRESTADOR DE SERVIÇOS

TOMADOR DE SERVIÇOS

DISCRIMINAÇÃO DOS SERVIÇOS

Forma de Pagamento

RETENÇÕES FEDERAIS

OUTRAS INFORMAÇÕES

Coordenadora do PUFV

PREFEITURA MUNICIPAL VISTA ALEGRE/RS
CONFERE COM O ORIGINAL
ASSINATURA

EMPRESA

Emissão de comprovantes - Autorizável

G3332516523063181
25/09/2023 17:13:23

```
SISBB  -  SISTEMA DE INFORMACOES BANCO DO BRASIL
25/09/2023 -      AUTOATENDIMENTO       - 17.13.23
0661000661          SEGUNDA VIA              0007
            COMPROVANTE DE TRANSFERENCIA
                COMPROVANTE DE
  TED - TRANSFERENCIA ELETRONICA DISPONIVEL
CLIENTE: FUNDACAO VISTA ALEGRE
AGENCIA: 0661-0 CONTA:       101.982-1
================================================
FINALIDADE: 07 PAGAMENTO FORNECEDORES
REMETENTE : FUNDACAO VISTA ALEGRE
BANCO: 748 - BCO COOPERATIVO SICREDI S.A.
AGENCIA: 0230-5 - SICREDI ALTO URUGUAI RS/SC/MG
CONTA:       7.835-2

FAVORECIDO:  SERGIO ZANCAN
CPF/CNPJ:     399.755.170-72
VALOR: R$                                   62,00
DEBITO EM: 21/09/2023
================================================
DOCUMENTO: 092101
AUTENTICACAO SISBB:        1.B32.DA9.DD2.4AB.360
```

Transação efetuada com sucesso por: JG746272 SILVANE INES GRAEBIN.

SERGIO ZANCAN

DANFE

Nº 2345
SÉRIE 001
FOLHA 1/1

NFe Nº 2345 SÉRIE 001

...ICIPAL VISTA ALEGRE/RS
...OM O ORIGINAL

ASSINATURA

Não esquecer as assinaturas de cinco para a confecção de estofados para atendimento de ação do Projeto "Encontro dos Avós" junto CEB, Terra, programa Talentos Locais, Escola Municipal de Educação Infantil Cores & Letras

Sergio
Agência: 0230
Conta: 07835-2 Sicredi

06/09/2023 - BANCO DO BRASIL - 14:32:24
066100661 SEGUNDA VIA 0001
COMPROVANTE DE TRANSFERENCIA
DE CONTA CORRENTE P/ CONTA CORRENTE

CLIENTE: FUNDACAO VISTA ALEGRE
AGENCIA: 0661-0 CONTA: 101.982-1
==========
DATA DA TRANSFERENCIA 06/09/2023
NR. DOCUMENTO 550.362.000.017.310
VALOR TOTAL 69,80
****** TRANSFERIDO PARA:
CLIENTE: SIRLEI VALDIRES DIEHL
AGENCIA: 0362-X CONTA: 17.310-X
NR. DOCUMENTO 550.661.000.101.982
==========
NR.AUTENTICACAO 1.F13.A37.5F8.821.4D0

NF-e
Nº 000.001.199
Série 001

SIRLEI VALDIRES DIEHL - ME

SIRLEI TECIDOS

DANFE
Documento Auxiliar da Nota Fiscal Eletrônica
0 - ENTRADA
1 - SAÍDA
1
Nº 000.001.199
SERIE 001
FOLHA 1/1

4323 0502 5308 7700 0209 5500 1000 0011 9918 8670 6744

Consulta de autenticidade no portal nacional da NF-e www.nfe.fazenda.gov.br/portal ou no site da Sefaz autorizadora

VENDA

1412301730419409 01/08/2023 15:46:26

DESTINATÁRIO/REMETENTE

FUNDACAO DE DESENVOLVIMENTO E CULTURA SOLIDARIO DE CREDITO COOP

AV. ANNA BRASIL 1440

SÃO SEBASTIÃO

PORTO ALEGRE

RS

DUPLICATAS

Número 001
Vencimento 01/08/2023
Valor 69,80

CÁLCULO DO IMPOSTO

69,80	11,87	0,00	0,00	15,80 (21,29 %)	69,80
0,00	0,00	0,00	0,00	0,00	69,80

TRANSPORTADOR/VOLUMES TRANSPORTADOS

0 - REMETENTE

DADOS DOS PRODUTOS/SERVIÇOS

Nota referente a aquisição de material para uso no projeto Explorando a natureza de forma sensorial Turma Maternal I e II, professora Ana Paula A. dos Santos, Escola Municipal de Educação Infantil Irma Otelina

Sirlei V. D. Diehl
Sirlei de F. do Nascimento
Coordenadora do PDIV

DADOS ADICIONAIS

PREFEITURA MUNICIPAL VISTA ALEGRE/RS
CONFERE COM O ORIGINAL
ASSINATURA

Consultas - Emissão de comprovantes

G3362617262767551
26/12/2023 17:34:54

```
SISBB  -  SISTEMA DE INFORMACOES BANCO DO BRASIL
26/12/2023 -      AUTOATENDIMENTO       - 17.34.54
0661000661          SEGUNDA VIA              0001
            COMPROVANTE DE TRANSFERENCIA
                 COMPROVANTE DE
  TED - TRANSFERENCIA ELETRONICA DISPONIVEL
CLIENTE: FUNDACAO VISTA ALEGRE
AGENCIA: 0661-0 CONTA:       101.982-1
================================================
FINALIDADE: 07 PAGAMENTO FORNECEDORES
REMETENTE : FUNDACAO VISTA ALEGRE
BANCO: 748 - BCO COOPERATIVO SICREDI S.A.
AGENCIA: 0230-5 - SICREDI ALTO URUGUAI RS/SC/MG
CONTA:       8.771-8

FAVORECIDO:  SUPERMERCADO DALBOLI LTDA
CPF/CNPJ: 04.827.660/0001-00
VALOR: R$                                  138,69
DEBITO EM: 20/12/2023
================================================
DOCUMENTO: 122001
AUTENTICACAO SISBB:        F.9AC.E13.6CD.680.836
```

Transação efetuada com sucesso por: JG746272 SILVANE INES GRAEBIN.

...NA MUNICIPAL VISTA ALEGR
CONFERE COM O ORIGINAL
ASSINATURA

Nota referente a aquisição de ingredientes e materiais para oficina de produção Artesanal do Projeto no projeto 1º imigração alemã no Sul do Brasil (Contribuição e influência Cultural) da turma 1º Ano do professor Douglas, Lucas e Vinicius, da Escola Municipal Vistalegre de Dois Irmãos, em decorrência no Mês da Pátria.

Sandra Fabiana Oliveira
Secretária

Silvia de F. do Nascimento
Coordenadora do PUFV

EMPRESA

Consultas - Emissão de comprovantes

G3310415537930741
04/01/2024 16:00:12

SISBB - SISTEMA DE INFORMACOES BANCO DO BRASIL
04/01/2024 - AUTOATENDIMENTO - 16.00.12
0661000661 SEGUNDA VIA 0001
COMPROVANTE DE TRANSFERENCIA
COMPROVANTE DE
TED - TRANSFERENCIA ELETRONICA DISPONIVEL
CLIENTE: FUNDACAO VISTA ALEGRE
AGENCIA: 0661-0 CONTA: 101.982-1
==========
FINALIDADE: 07 PAGAMENTO FORNECEDORES
REMETENTE : FUNDACAO VISTA ALEGRE
BANCO: 748 - BCO COOPERATIVO SICREDI S.A.
AGENCIA: 0230-5 - SICREDI ALTO URUGUAI RS/SC/MG
CONTA: 8.771-8

FAVORECIDO: SUPERMERCADO DALBOLI LTDA
CPF/CNPJ: 04.827.660/0001-00
VALOR: R$ 132,20
DEBITO EM: 14/09/2023
==========
DOCUMENTO: 091402
AUTENTICACAO SISBB: 7.630.AE4.C6A.8D4.CB4

Transação efetuada com sucesso por: JG746272 SILVANE INES GRAEBIN.

PREFEITURA MUNICIPAL VISTA ALEGRE/RS
CONFERE COM O ORIGINAL
ASSINATURA

SISBB - SISTEMA DE INFORMACOES BANCO DO BRASIL
11/09/2023 - AUTOATENDIMENTO - 11.51.09
0661000661 SEGUNDA VIA 0002
COMPROVANTE DE TRANSFERENCIA
COMPROVANTE DE
TED - TRANSFERENCIA ELETRONICA DISPONIVEL
CLIENTE: FUNDACAO VISTA ALEGRE
AGENCIA: 0661-0 CONTA: 101.982-1
==========
FINALIDADE: 07 PAGAMENTO FORNECEDORES
REMETENTE : FUNDACAO VISTA ALEGRE
BANCO: 748 - BCO COOPERATIVO SICREDI S.A.
AGENCIA: 0230-5 - SICREDI ALTO URUGUAI RS/SC/MG
CONTA: 75.379-8

FAVORECIDO: TATIANA MARIA PEDROTTI BORDIGNON 95
CPF/CNPJ: 43.921.509/0001-80
VALOR: R$ 408,20
DEBITO EM: 06/09/2023
==========
DOCUMENTO: 090606
AUTENTICACAO SISBB: 6.1AE.313.FDF.807.E1B

TATIANA MARIA PEDROTTI BORDIGNON 95169822049

DANFE

N°. 048.290.203
SERIE: 890
FOLHA 1 / 1

4323 0887 9500 7400 0181 5500 0048 2902 0315 4247 3995

Venda de Mercadoria

DESTINO

43.921.509/0001-80

FUNDAÇÃO SICREDI

AV. ASSIS BRASIL, 1040

CENTRO

PORTO ALEGRE

RS

408,20

Nota referente a aquisição de alimentos para formação dos professores e coordenadores e gestores das escolas municipais no 1º dia de formação do PNE no município, dia 21/07/2023 no Salão do Centro Cultural

Sicredi
Agência - 0230
Conta - 75379-8

Sirlei de F. do Nascimento
Coordenadora do PNE

Tatiana Maria Pedrotti Bordignon

PREFEITURA MUNICIPAL VISTA ALEGRE/RS
CONFERE COM O ORIGINAL

ASSINATURA

EMPRESA

Consultas - Emissão de comprovantes

G3350311380292761
03/10/2023 11:43:51

28/09/2023 - BANCO DO BRASIL - 12:46:27
066100661 SEGUNDA VIA 0002
COMPROVANTE DE TRANSFERENCIA
DE CONTA CORRENTE P/ CONTA CORRENTE

CLIENTE: FUNDACAO VISTA ALEGRE
AGENCIA: 0661-0 CONTA: 101.982-1
==========
DATA DA TRANSFERENCIA 28/09/2023
NR. DOCUMENTO 553.168.000.710.000
VALOR TOTAL 1.150,00
****** TRANSFERIDO PARA:
CLIENTE: UNIAO BRAS EDUC ASS PUCRS
AGENCIA: 3168-2 CONTA: 710.000-0
NR. DOCUMENTO 550.661.000.101.982

IDENTIFICADOR 1: 07.430.210/0001 69
==========
NR.AUTENTICACAO 4.5EE.373.EF8.2D8.C31

Transação efetuada com sucesso por: JG746272 SILVANE INES GRAEBIN.

NFS-e - NOTA FISCAL DE SERVIÇOS ELETRÔNICA

Nº 202300000402230 Emitida em [illegible] Competencia [illegible] Código de Verificação [illegible]

PUC

UNIÃO BRASILEIRA DE EDUCAÇÃO E ASSISTÊNCIA
CNPJ: [illegible] Inscrição Municipal: [illegible]
AV. IPIRANGA, [illegible], Casa, PARTENON - Cep: [illegible]
PORTO ALEGRE RS
Telefone: [illegible] E-mail: [illegible]

Tomador de(m) Serviço(s)

[illegible] Inscrição Municipal: [illegible]
FUNDACAO VISTA ALEGRE
AV. [illegible], [illegible], CENTRO - Cep: [illegible]
[illegible] RS
Telefone: [illegible] E-mail: [illegible]

Discriminação do(s) Serviço(s)

[illegible] - EXIJAM PGTO NO BANCO DO BRASIL, [illegible]
Data de Vencimento: [illegible]

Código da Tributação do Município (CTISS)

[illegible]

Cod/Município da incidência do ISSQN: [illegible] PORTO ALEGRE
Natureza da Operação: [illegible] Dentro

Valor dos serviços	R$ 1.150,00	Valor dos serviços	R$ 1.150,00
(-)Descontos	R$ 0,00	(-)Descontos	R$ 0,00
(-)Retenções Federais	R$ 0,00	(-)Deduções incondicionadas	R$ 0,00
(-)ISS Retido na Fonte	R$ 0,00	(=)Base de Cálculo	R$ 1.150,00
(=)Valor Líquido	R$ 1.150,00	(x)Alíquota	[illegible]
		(=)Valor do ISS	R$ 0,00

Outras Informações

O Nota Fiscal de Serviço Eletrônica é um simples documento para formalizar a prestação de serviço realizada pela Prestadora junto a Cliente, e não serve como instrumento de autenticação para fins de Imposto de Renda.

Valor total referente a organização do jogo para inclusão no livro da PUC, sendo uma aula de celebração do aprendizagem dos livros 6º, 7º, 8º e 9º com interpretação, como uma proposta da Escola Municipal Vertente do Sol.

Silvane [illegible]
Coordenadora

PREFEITURA MUNICIPAL VISTA ALEGRE/RS
CONFERE COM O ORIGINAL
ASSINATURA

SISBB - SISTEMA DE INFORMACOES BANCO DO BRASIL
11/09/2023 - AUTOATENDIMENTO - 11.51.09
0661000661 SEGUNDA VIA 0003

COMPROVANTE DE TRANSFERENCIA

COMPROVANTE DE
TED - TRANSFERENCIA ELETRONICA DISPONIVEL
CLIENTE: FUNDACAO VISTA ALEGRE
AGENCIA: 0661-0 CONTA: 101.982-I

==========
FINALIDADE: 07 PAGAMENTO FORNECEDORES
REMETENTE : FUNDACAO VISTA ALEGRE
BANCO: 748 - BCO COOPERATIVO SICREDI S.A.
AGENCIA: 0230-5 - SICREDI ALTO URUGUAI RS/SC/MG
CONTA: 28.620-4

FAVORECIDO: VITORINA PEDROSO JOHN
CPF/CNPJ: 30.443.023/0001-31
VALOR: R$ 220,00
DEBITO EM: 06/09/2023
==========
DOCUMENTO: 090605
AUTENTICACAO SISBB: F.CFC.C5F.8ED.55E.43C

VITORINA PEDROSO JOHN

DANFE

Documento Auxiliar da Nota Fiscal Eletrônica

0 - Entrada
1 - Saída
1

Nº. 047.980.363
SÉRIE: 890
FOLHA 1 / 1

4523 0787 9586 7400 0181 5589 0047 9803 6314 6254 6390

Consulta de autenticidade no portal nacional da NF-e www.nfe.fazenda.gov.br/portal, ou no site da Sefaz Autorizadora

Venda de Mercadoria

30.443.023/0001-31

FUNDACAO SICREDI

97.470.210/0001-69

AV. ASSIS BRASIL, 1940

CENTRO

91060-900

PORTO ALEGRE

RS

0,00 | 0,00 | 0,00 | 0,00 | 220,00

0,00 | 0,00 | 0,00 | 0,00 | 0,00 | 220,00

Nota referente a aquisição de utensílio para elaboração de trabalho do projeto da disciplina de Geografia com o professor Edson Bonella, turmas 7º e 8º anos, Escola Municipal de Ensino Fundamental Machado de Assis

Sicredi
agência 0230
Conta 28620-4

Assinatura do Responsável

Assinatura do PUFs

PREFEITURA MUNICIPAL VISTA ALEGRE
CONFERE COM O ORIGINAL

ASSINATURA

EMPRESA

Extratos - Investimentos Fundos - Mensal

G333011121145305035
01/08/2023 11:43:25

Cliente

Agência	661-0
Conta	101982-1 FUNDACAO VISTA ALEGRE
Mês/ano referência	JULHO/2023

BB RF CP Automático - CNPJ: 42.592.315/0001-15

Data	Histórico	Valor	Valor IRPrej. Comp.	Valor IOF	Quantidade cotas	Valor cota	Saldo cotas
30/06/2023	SALDO ANTERIOR	0,00					
10/07/2023	APLICAÇÃO	10.000,00			8.548,116397	1,169848366	8.548,116397
20/07/2023	RESGATE	5.852,98	1,43	12,40	4.998,942004	1,173610335	3.549,174393
	Aplicação 10/07/2023	5.852,98	1,43	12,40	4.998,942004		
27/07/2023	RESGATE	10,10		0,02	8,605572	1,175982261	3.540,568821
	Aplicação 10/07/2023	10,10		0,02	8,605572		
31/07/2023	SALDO ATUAL	4.167,00			3.540,568821		3.540,568821

Resumo do mês

SALDO ANTERIOR	0,00
APLICAÇÕES (+)	10.000,00
RESGATES (-)	5.863,08
RENDIMENTO BRUTO (+)	43,93
IMPOSTO DE RENDA (-)	1,43
IOF (-)	12.42
RENDIMENTO LÍQUIDO	30,08
SALDO ATUAL =	4.167,00

Valor da Cota

30/06/2023	1,167033495
31/07/2023	1,176930369

Rentabilidade

No mês	0,8480
No ano	6,0343
Últimos 12 meses	10,6625

Transação efetuada com sucesso por: JE773215 CLOVIS GILBERTO KOWALSKI.

Serviço de Atendimento ao Consumidor - SAC 0800 729 0722

Ouvidoria BB 0800 729 5678
Para deficientes auditivos 0800 729 0088

☐ Visualizar Pix agrupados

EMPRESA

Consultas - Extrato de conta corrente

G333011121145305033
01/08/2023 11:42:31

Cliente - Conta atual

Agência	661-0
Conta corrente	101982-1 FUNDACAO VISTA ALEGRE
Período do extrato	07 / 2023

Lançamentos

Dt. balancete	Dt. movimento	Ag. origem	Lote	Histórico	Documento	Valor R$	Saldo
13/12/2022		0000	00000	000 Saldo Anterior			0,00 C
10/07/2023		0000	14175	976 TED-Pag Fornecedores	33.506.540	10.000,00 C	
				041 0630 92403583000110 P M VISTA ALEG			
10/07/2023		0000	13049	345 BB RF CP Automatico	1.201.972	10.000,00 D	0,00 C
20/07/2023		0661	99015	470 Transferência enviada	550.362.000.017.310	10,50 D	
				20/07 16:06 SIRLEI VALDIRES DIEHL			
20/07/2023		0000	13105	393 TED Transf.Eletr.Disponiv	72.001	1.766,14 D	
				748 0230 016807617000153 NEMIAS SOUCHI			
20/07/2023		0000	13105	393 TED Transf.Eletr.Disponiv	72.002	1.708,14 D	
				748 0230 016807617000153 NEMIAS SOUCHI			
20/07/2023		0000	13105	393 TED Transf.Eletr.Disponiv	72.003	350,00 D	
				748 0230 093886976000194 MARLI T. Z. A			
20/07/2023		0000	13105	393 TED Transf.Eletr.Disponiv	72.004	350,00 D	
				748 0230 093886976000194 MARLI T. Z. A			
20/07/2023		0000	13105	393 TED Transf.Eletr.Disponiv	72.005	634,00 D	
				748 0230 023622611000177 BAZAR MARIANI			
20/07/2023		0000	13105	393 TED Transf.Eletr.Disponiv	72.006	103,20 D	
				748 0230 092662618000135 SHOPPING DA M			
20/07/2023		0000	13105	393 TED Transf.Eletr.Disponiv	72.007	275,00 D	
				756 3072 030039401000116 CENTRO HISTOR			
20/07/2023		0000	13105	393 TED Transf.Eletr.Disponiv	72.008	656,00 D	
				748 0230 047245629000165 ALENCAR DONAT			
20/07/2023		0000	00000	848 Resgate Automático	1.972	5.852,98 C	0,00 C
27/07/2023		0000	13105	393 TED Transf.Eletr.Disponiv	72.701	10,10 D	
				748 0230 005118043000190 LIVRARIA CENT			
27/07/2023		0000	00000	848 Resgate Automatico	1.972	10,10 C	0,00 C
31/07/2023		0000	14175	976 TED-Pag Fornecedores	33.984.096	10.000,00 C	
				041 0630 92403583000110 P M VISTA ALEG			
31/07/2023		0000	00000	999 S A L D O			10.000,00 C

OBSERVAÇÕES:

Transação efetuada com sucesso por: JE773215 CLOVIS GILBERTO KOWALSKI.

Extratos - Investimentos Fundos - Mensal

G338011105010337208
01/09/2023 11:54:55

Cliente

Agência	661-0
Conta	101982-1 FUNDACAO VISTA ALEGRE
Mês/ano referência	AGOSTO/2023

BB RF CP Automático - CNPJ: 42.592.315/0001-15

Data	Histórico	Valor	Valor IRPrej. Comp.	Valor IOF	Quantidade cotas	Valor cota	Saldo cotas
31/07/2023	SALDO ANTERIOR	4.167,00			3.540,568821		
01/08/2023	APLICAÇÃO	10.000,00			8.493,253929	1,177405042	12.033,822750
31/08/2023	SALDO ATUAL	14.290,47			12.033,822750		12.033,822750

Resumo do mês

SALDO ANTERIOR	4.167,00
APLICAÇÕES (+)	10.000,00
RESGATES (-)	0,00
RENDIMENTO BRUTO (+)	123,47
IMPOSTO DE RENDA (-)	0,00
IOF (-)	0,00
RENDIMENTO LÍQUIDO	123,47
SALDO ATUAL =	14.290,47

Valor da Cota

31/07/2023	1,176930369
31/08/2023	1,187525307

Rentabilidade

No mês	0,9002
No ano	6,9888
Últimos 12 meses	10,6364

Transação efetuada com sucesso por: JE773215 CLOVIS GILBERTO KOWALSKI.

Serviço de Atendimento ao Consumidor - SAC 0800 729 0722

Ouvidoria BB 0800 729 5678
Para deficientes auditivos 0800 729 0088

Consultar no autoatendimento

EMPRESA

Consultas - Extrato de conta corrente

G338011105010337207
01/09/2023 11:54:20

Cliente - Conta atual

Agência	661-0
Conta corrente	101982-1 FUNDACAO VISTA ALEGRE
Período do extrato	08 / 2023

Lançamentos

Dt. balancete	Dt. movimento	Ag. origem	Lote	Histórico	Documento	Valor R$	Saldo
31/07/2023		0000	00000	000 Saldo Anterior			10.000,00 C
01/08/2023		0000	13049	345 BB RF CP Automatico	1.201.972	10.000,00 D	0,00 C
31/08/2023		0000	00000	999 S A L D O			0,00 C

OBSERVAÇÕES:

Transação efetuada com sucesso por: JE773215 CLOVIS GILBERTO KOWALSKI.

EMPRESA

Extratos - Investimentos Fundos - Mensal

G338021449036499035
02/10/2023 15:04:35

Cliente

Agência	661-0
Conta	101982-1 FUNDACAO VISTA ALEGRE
Mês/ano referência	SETEMBRO/2023

BB RF CP Automático - CNPJ: 42.592.315/0001-15

Data	Histórico	Valor	Valor IRPrej. Comp.	Valor IOF	Quantidade cotas	Valor cota	Saldo cotas
31/08/2023	SALDO ANTERIOR	14.290,47			12.033,822750		
06/09/2023	RESGATE	1.973,25	7,30		1.665,225976	1,189358098	10.368,596774
	Aplicação 10/07/2023	1.973,25	7,30		1.665,225976		
14/09/2023	RESGATE	587,40	2,42		494,953354	1,191667852	9.873,643420
	Aplicação 10/07/2023	587,40	2,42		494,953354		
21/09/2023	RESGATE	62,00	0,28		52,162008	1,193972441	9.821,481412
	Aplicação 10/07/2023	62,00	0,28		52,162008		
28/09/2023	RESGATE	2.198,68	10,06		1.846,488339	1,196184105	7.974,993073
	Aplicação 10/07/2023	1.580,93	7,87		1.328,227483		
	Aplicação 01/08/2023	617,75	2,19		518,260856		
29/09/2023	SALDO ATUAL	9.543,04			7.974,993073		7.974,993073

Resumo do mês

SALDO ANTERIOR	14.290,47
APLICAÇÕES (+)	0,00
RESGATES (-)	4.821,33
RENDIMENTO BRUTO (+)	93,96
IMPOSTO DE RENDA (-)	20,06
IOF (-)	0,00
RENDIMENTO LÍQUIDO	73,90
SALDO ATUAL =	9.543,04

Valor da Cota

31/08/2023	1,187525307
29/09/2023	1,196620230

Rentabilidade

No mês	0,7658
No ano	7,8082
Últimos 12 meses	10,5434

Transação efetuada com sucesso por: JE773215 CLOVIS GILBERTO KOWALSKI.

Serviço de Atendimento ao Consumidor - SAC 0800 729 0722

Ouvidoria BB 0800 729 5678
Para deficientes auditivos 0800 729 0088

Visualizar Por agrupados

EMPRESA

Consultas - Extrato de conta corrente

G338021449036499033
02/10/2023 15:04:02

Cliente - Conta atual

Agência	661-0
Conta corrente	101982-1 FUNDACAO VISTA ALEGRE
Periodo do extrato	09 / 2023

Lançamentos

Dt. balancete	Dt. movimento	Ag. origem	Lote	Histórico	Documento	Valor R$	Saldo
01/08/2023		0000	00000	000 Saldo Anterior			0.00 C
06/09/2023		0661	99015	470 Transferência enviada	550.362.000.017.310	69.80 D	
				06/09 14:32 SIRLEI VALDIRES DIEHL			
06/09/2023		0000	13105	393 TED Transf.Eletr.Disponiv	90.601	325.00 D	
				748 0230 095161402000184 CECILIA ARGEN			
06/09/2023		0000	13105	393 TED Transf.Eletr.Disponiv	90.602	268.50 D	
				748 0230 005118043000190 LIVRARIA CENT			
06/09/2023		0000	13105	393 TED Transf.Eletr.Disponiv	90.603	212.80 D	
				748 0230 005118043000190 LIVRARIA CENT			
06/09/2023		0000	13105	393 TED Transf.Eletr.Disponiv	90.604	468.95 D	
				748 0230 037696072000125 DERLI DONATTI			
06/09/2023		0000	13105	393 TED Transf.Eletr.Disponiv	90.605	220.00 D	
				748 0230 030443023000131 VITORINA PEDR			
06/09/2023		0000	13105	393 TED Transf.Eletr.Disponiv	90.606	408.20 D	
				748 0230 043921509000180 TATIANA MARIA			
06/09/2023		0000	00000	848 Resgate Automatico	1.972	1.973.25 C	0.00 C
14/09/2023		0000	13105	393 TED Transf.Eletr.Disponiv	91.401	415.20 D	
				748 0230 002313106000170 K L PAPELARIA			
14/09/2023		0000	13105	393 TED Transf.Eletr.Disponiv	91.402	132.20 D	
				748 0230 004827660000100 SUPERMERCADO			
14/09/2023		0000	13105	393 TED Transf.Eletr.Disponiv	91.403	40.00 D	
				748 0230 074860792000100 RUDIMAR ZANAR			
14/09/2023		0000	00000	848 Resgate Automático	1.972	587.40 C	0.00 C
21/09/2023		0000	13105	393 TED Transf.Eletr.Disponiv	92.101	62.00 D	
				748 0230 39975517072 SERGIO ZANCAN			
21/09/2023		0000	00000	848 Resgate Automático	1.972	62.00 C	0.00 C
28/09/2023		0661	99015	470 Transferência enviada	553.168.000.710.000	1.150.00 D	
				28/09 12:46 UNIAO 00007430210000169			
28/09/2023		0000	13105	393 TED Transf.Eletr.Disponiv	92.801	120.00 D	
				748 0230 004715790000142 GRAFIMAX EDIT			
28/09/2023		0000	13105	393 TED Transf.Eletr.Disponiv	92.802	305.80 D	
				748 0230 005118043000190 LIVRARIA CENT			
28/09/2023		0000	13105	393 TED Transf.Eletr.Disponiv	92.803	30.00 D	
				748 0230 009088991000180 PANIFICADORA			
28/09/2023		0000	13105	393 TED Transf.Eletr.Disponiv	92.804	51.98 D	
				748 0230 007351249000190 LARISSA BONAF			
28/09/2023		0000	13105	393 TED Transf.Eletr.Disponiv	92.805	521.00 D	
				748 0230 023622611000177 BAZAR MARIANI			
28/09/2023		0000	13105	393 TED Transf.Eletr.Disponiv	92.806	19.90 D	

Banco do Brasil

748 0230 011404793000120 DROGARIA DE C

28/09/2023	0000	00000	848 Resgate Automático	1.972	2.198,68 C	0,00 C
30/09/2023	0000	00000	999 S A L D O			0,00 C

OBSERVAÇÕES:

Transação efetuada com sucesso por: JE773215 CLOVIS GILBERTO KOWALSKI.

EMPRESA

Extratos - Investimentos Fundos - Mensal

G331011033880232046
01/11/2023 10:58:24

Cliente

Agência	661-0
Conta	101982-1 FUNDACAO VISTA ALEGRE
Mês/ano referência	OUTUBRO/2023

BB RF CP Automático - CNPJ: 42.592.315/0001-15

Data	Histórico	Valor	Valor IRPrej. Comp.	Valor IOF	Quantidade cotas	Valor cota	Saldo cotas
29/09/2023	SALDO ANTERIOR	9.543,04			7.974,993073		
31/10/2023	SALDO ATUAL	9.617,43			7.974,993073		7.974,993073

Resumo do mês

SALDO ANTERIOR	9.543,04
APLICAÇÕES (+)	0,00
RESGATES (-)	0,00
RENDIMENTO BRUTO (+)	74,39
IMPOSTO DE RENDA (-)	0,00
IOF (-)	0,00
RENDIMENTO LÍQUIDO	74,39
SALDO ATUAL =	9.617,43

Valor da Cota

29/09/2023	1,196620230
31/10/2023	1,205947993

Rentabilidade

No mês	0,7795
No ano	8,6486
Últimos 12 meses	10,5093

Transação efetuada com sucesso por: JE773215 CLOVIS GILBERTO KOWALSKI.

Serviço de Atendimento ao Consumidor - SAC 0800 729 0722

Ouvidoria BB 0800 729 5678
Para deficientes auditivos 0800 729 0088

Visualizar Pix agendados

EMPRESA

Consultas - Extrato de conta corrente

G331011033880232045
01/11/2023 10:57:48

Cliente - Conta atual

Agência	661-0	
Conta corrente	101982-1	FUNDACAO VISTA ALEGRE
Periodo do extrato	10 / 2023	

Lançamentos

Dt. balancete	Dt. movimento	Ag. origem	Lote	Histórico	Documento	Valor R$	Saldo
28/09/2023		0000	00000	000 Saldo Anterior			0.00 C
31/10/2023		0000	00000	999 S A L D O			0.00 C

OBSERVAÇÕES:

Transação efetuada com sucesso por: JE773215 CLOVIS GILBERTO KOWALSKI.

Extratos - Investimentos Fundos - Mensal

G335011139265144052
01/12/2023 12:19:09

Cliente

Agência	661-0
Conta	101982-1 FUNDACAO VISTA ALEGRE
Mês/ano referência	NOVEMBRO/2023

BB RF CP Automático - CNPJ: 42.592.315/0001-15

Data	Histórico	Valor	Valor IRPrej. Comp.	Valor IOF	Quantidade cotas	Valor cota	Saldo cotas
31/10/2023	SALDO ANTERIOR	9.617,43			7.974,993073		
03/11/2023	RESGATE	2.417,60	13,34		2.014,303998	1,206838691	5.960,689075
	Aplicação 01/08/2023	2.417,60	13,34		2.014,303998		
17/11/2023	RESGATE	208,31	1,29		173,126588	1,210674813	5.787,562487
	Aplicação 01/08/2023	208,31	1,29		173,126588		
28/11/2023	RESGATE	5.713,20	38,65		4.739,258784	1,213660250	1.048,303703
	Aplicação 01/08/2023	5.713,20	38,65		4.739,258784		
30/11/2023	COBRANÇA DE IR		7,78		6,405822	1,214520101	1.041,897881
	Aplicação 01/08/2023		7,78		6,405822		
30/11/2023	SALDO ATUAL	1.265,41			1.041,897881		1.041,897881

Resumo do mês

SALDO ANTERIOR	9.617,43
APLICAÇÕES (+)	0,00
RESGATES (-)	8.339,11
RENDIMENTO BRUTO (+)	48,15
IMPOSTO DE RENDA (-)	61,06
IOF (-)	0,00
RENDIMENTO LÍQUIDO	-12,91
SALDO ATUAL =	1.265,41

Valor da Cota

31/10/2023	1,205947993
30/11/2023	1,214520101

Rentabilidade

No mês	0,7108
No ano	9,4209
Últimos 12 meses	10,3982

Transação efetuada com sucesso por: JE773215 CLOVIS GILBERTO KOWALSKI.

Serviço de Atendimento ao Consumidor - SAC 0800 729 0722

Ouvidoria BB 0800 729 5678
Para deficientes auditivos 0800 729 0088

Visualizar Pix agrupados

EMPRESA

Consultas - Extrato de conta corrente

G335011139265144051
01/12/2023 12:18:39

Cliente - Conta atual

Agência	661-0
Conta corrente	101982-1 FUNDACAO VISTA ALEGRE
Período do extrato	11 / 2023

Lançamentos

Dt. balancete	Dt. movimento	Ag. origem	Lote	Histórico	Documento	Valor R$	Saldo
28/09/2023		0000	00000	000 Saldo Anterior			0,00 C
03/11/2023		0000	13105	393 TED Transf.Eletr.Disponiv	110.301	500,00 D	
				748 0230 088484076000180 JOALHERIA E O			
03/11/2023		0000	13105	393 TED Transf.Eletr.Disponiv	110.302	65,50 D	
				748 0230 005118043000190 LIVRARIA CENT			
03/11/2023		0000	13105	393 TED Transf.Eletr.Disponiv	110.303	58,10 D	
				748 0230 005118043000190 LIVRARIA CENT			
03/11/2023		0000	13105	393 TED Transf.Eletr.Disponiv	110.304	1.794,00 D	
				041 0630 001980909000116 JADI INDUSTRI			
03/11/2023		0000	00000	848 Resgate Automático	1.972	2.417,60 C	0,00 C
17/11/2023		0000	13105	393 TED Transf.Eletr.Disponiv	111.701	124,95 D	
				748 0230 016807617000153 NEMIAS SOUCHI			
17/11/2023		0000	13105	393 TED Transf.Eletr.Disponiv	111.702	83,36 D	
				748 0230 026407120000100 ROSANE CANTEL			
17/11/2023		0000	00000	848 Resgate Automático	1.972	208,31 C	0,00 C
28/11/2023		0000	13105	393 TED Transf.Eletr.Disponiv	112.801	5.006,66 D	
				748 0230 010949813000186 SCHULER WEB E			
28/11/2023		0000	13105	393 TED Transf.Eletr.Disponiv	112.802	244,45 D	
				748 0230 004715790000142 GRAFIMAX EDIT			
28/11/2023		0000	13105	393 TED Transf.Eletr.Disponiv	112.803	99,50 D	
				748 0230 093886976000194 MARLI T. Z. A			
28/11/2023		0000	13105	393 TED Transf.Eletr.Disponiv	112.804	125,50 D	
				748 0230 023622611000177 BAZAR MARIANI			
28/11/2023		0000	13105	393 TED Transf.Eletr.Disponiv	112.805	80,75 D	
				748 0230 026407120000100 ROSANE CANTEL			
28/11/2023		0000	13105	393 TED Transf.Eletr.Disponiv	112.806	91,34 D	
				748 0230 026407120000100 ROSANE CANTEL			
28/11/2023		0000	13105	393 TED Transf.Eletr.Disponiv	112.807	65,00 D	
				748 0230 037696072000125 DERLI DONATTI			
28/11/2023		0000	00000	848 Resgate Automático	1.972	5.713,20 C	0,00 C
30/11/2023		0000	00000	999 S A L D O			0,00 C

OBSERVAÇÕES:

Transação efetuada com sucesso por: JE773215 CLOVIS GILBERTO KOWALSKI.

Visualizar Pix agrupados

EMPRESA

Consultas - Extrato de conta corrente

G338021006584462024
02/01/2024 10:12:12

Cliente - Conta atual

Agência	661-0
Conta corrente	101982-1 FUNDACAO VISTA ALEGRE
Período do extrato	12 / 2023

Lançamentos

Dt. balancete	Dt. movimento	Ag. origem	Lote	Histórico	Documento	Valor R$	Saldo
28/11/2023		0000	00000	000 Saldo Anterior			0.00 C
01/12/2023		0000	14049	855 BB RF CP Automatico	1.201.972	1.264.77 C	1.264.77 C
20/12/2023		0000	13105	393 TED Transf.Fletr.Disponiv	122.001	138.69 D	
				748 0230 004827660000100 SUPERMERCADO			
20/12/2023		0000	13105	393 TED Transf.Eletr.Disponiv	122.002	1.126.08 D	0.00 C
				748 0230 017922163000124 BARBOSA SUPER			
31/12/2023		0000	00000	999 S A L D O			0.00 C

OBSERVAÇÕES:

Transação efetuada com sucesso por: JE773215 CLOVIS GILBERTO KOWALSKI.

Extratos - Investimentos Fundos - Mensal

G338021006584462025
02/01/2024 10:12:42

Cliente

Agência	661-0
Conta	101982-1 FUNDACAO VISTA ALEGRE
Mês/ano referência	DEZEMBRO/2023

BB RF CP Automático - CNPJ: 42.592.315/0001-15

Data	Histórico	Valor	Valor IRPrej. Comp.	Valor IOF	Quantidade cotas	Valor cota	Saldo cotas
30/11/2023	SALDO ANTERIOR	1.265,41			1.041,897881		
01/12/2023	RESGATE	1.264,77	1,07		1.041,897881	1,214937814	
	Aplicação 01/08/2023	1.264,77	1,07		1.041,897881		
29/12/2023	SALDO ATUAL	0,00					

Resumo do mês

SALDO ANTERIOR	1.265,41
APLICAÇÕES (+)	0,00
RESGATES (-)	1.264,77
RENDIMENTO BRUTO (+)	0,43
IMPOSTO DE RENDA (-)	1,07
IOF (-)	0,00
RENDIMENTO LÍQUIDO	-0,64
SALDO ATUAL =	0,00

Valor da Cota

30/11/2023	1,214520101
29/12/2023	1,222851789

Rentabilidade

No mês	0,6860
No ano	10,1715
Últimos 12 meses	10,1715

Transação efetuada com sucesso por: JE773215 CLOVIS GILBERTO KOWALSKI.

Serviço de Atendimento ao Consumidor - SAC 0800 729 0722

Ouvidoria BB 0800 729 5678
Para deficientes auditivos 0800 729 0088

PROCURAÇÃO

OUTORGANTE:

FUNDAÇÃO DE DESENVOLVIMENTO EDUCACIONAL E CULTURAL DO SISTEMA DE CRÉDITO COOPERATIVO – FUNDAÇÃO SICREDI, pessoa jurídica de direito privado, inscrita no CNPJ/MF sob o nº 07.430.210/0001-69, com sede na Avenida Assis Brasil, nº 3940, 8º andar, Torre C, 91060-900, na cidade de Porto Alegre, Estado do Rio Grande do Sul, neste ato representada na forma de seu Estatuto Social.

OUTORGADOS:

NÚCLEO I

ROMEO BALZAN	Advogado	CPF: 503.314.500-20	RG: 7042707542	SSP-RS

NÚCLEO II

CARLA KATSURAYAMA	Pedagoga	CPF: 986.085170-00	RG: 4079287861	SSP-RS
CRISTIANE NOGUEIRA DO AMARAL	Administradora	CPF: 938.227.150-34	RG: 4062200573	SSP-RS
ISAURA SCHMIDT MORÉL	Gerente de Sustent.	CPF: 816.624.160-91	RG: 4078950451	SJS -RS
KEYLA COPES RODRIGUES	Administradora	CPF: 004.606.870-85	RG: 4089379491	SJS-RS

NÚCLEO III

EDUARDO NETTO SARUBBI	Contador	CPF: 694.157.650-20	RG: 1048942261	SSP-RS

Todos brasileiros e com endereço profissional na Av. Assis Brasil, nº 3940, Porto Alegre/RS.

PODERES

Perante pessoas físicas, ou jurídicas de um modo geral, em especial, repartições públicas federais, estaduais e municipais, entidades privadas, bancos e instituições financeiras em geral:

Poderes comuns a todos que devem ser exercícios em conjunto por 2 (dois) outorgados ou por 1 (um) outorgado conjuntamente com 1 (um) membro da diretoria da outorgante, (exceto contratos de compras e prestações de serviços, o qual deve ser observado a tabela de alçada abaixo):
Assinar contratos, aditivos, convênios, termos de cooperação, acordos e seus respectivos aditivos e adendos, podendo, para tanto estabelecer, concordar e rerratificar termos, cláusulas e condições, assinar requisições de certificados, certidões, alvarás, firmar recibos e dar quitações, autorizar a emissão de ordens de pagamento bem como a transferência interfinanceira de recursos, aprovar pagamentos no portal de compras, assinar correspondências mesmo que impliquem obrigações, assinar cartas de circularização, assinar recebimento de citações e/ou intimações judiciais de representação, emitir e endossar cheques e requisitar talões, requerer documentos, contratos de abertura de crédito, menções adicionais de aditivos de rerratificação, mesmo que impliquem elevação de crédito, reforço, permissão, liberação ou substituição de garantias, abrir e movimentar contas de depósitos ou de empréstimos, fazendo as declarações e firmando compromissos legais, dar ordens e contraordens, fazer declarações e cessões de seus créditos, transigir, firmar compromisso, além de assinar guias, livros e papéis fiscais.

Poderes comuns a todos que podem ser exercidos isoladamente por 1 (um) membro da diretoria ou 1 (um) procurador:
Representar perante órgãos públicos federais, estaduais e municipais, autarquias e sociedades de economia mista, desde que não implique na assunção de responsabilidades e/ou obrigações pela outorgante; outorgar documentos para representação da outorgante em juízo; representar em caso de licença inferior a 120 (cento e vinte) dias quando implicar a falta da pluralidade de diretores e de vacância não suprida.

Este documento foi assinado digitalmente por Cesar Gioda Bochi e Alexandre Englert Barbosa
Para verificar as assinaturas vá ao site https://sicredi.portaldeassinaturas.com.br:443 e utilize o código A189-3808-7015-660A

NÚCLEO I e II:

Poderes que podem ser exercidos isoladamente:

Admitir, demitir, penalizar, transferir e promover empregados, assinar carteiras de trabalho, fazendo anotações necessárias, assinar carta de aviso prévio, aviso de férias, registro ponto de empregados ou quaisquer outras, inclusive assinar rescisões contratuais, representá-la junto a agentes de integração públicos ou privados e assinar quaisquer documentos relativos a estágio e a jovem aprendiz, receber e aceitar pedidos de demissão, enfim, todos os atos da Relação de Empregado referentes aos contratos dos seus subordinados.

Vedado o substabelecimento.

VALORES DE ALÇADA PARA ASSINATURA DE CONTRATOS DE COMPRAS E DE PRESTAÇÃO DE SERVIÇOS:

Valor do Contrato:	**Forma de representação:**
Até R$ 250.000,00	Qualquer dos outorgados EM CONJUNTO.
De R$ 250.000,01 até R$ 1.000.000,00	Qualquer dos outorgados EM CONJUNTO com um Outorgado do Núcleo I.
De R$ 1.000.000,01 até R$ R$2.500.000,00	Qualquer dos outorgados EM CONJUNTO com um Diretor da Outorgante.
Acima de R$ 2.500.000,01	Dois Diretores da Outorgante EM CONJUNTO.

VALIDADE

27/08/2025, ou até a extinção do vínculo empregatício do OUTORGADO com o seu respectivo EMPREGADOR.

Ficam revogados os mandatos anteriores.

Porto Alegre, 28/08/2023.

FUNDAÇÃO DE DESENVOLVIMENTO EDUCACIONAL E CULTURAL DO SISTEMA DE CRÉDITO COOPERATIVO – FUNDAÇÃO SICREDI

Este documento foi assinado digitalmente por Cesar Goda Bouro e Alexandre Englert Barbosa.
Para verificar as assinaturas vá ao site https://sicredi.portaldeassinaturas.com.br:443 e utilize o código A989-1868-7015-660A.

PROTOCOLO DE ASSINATURA(S)

O documento acima foi proposto para assinatura digital na plataforma Portal de Assinaturas Sicredi. Para verificar as assinaturas clique no link: https://sicredi.portaldeassinaturas.com.br/Verificar/A389-386B-7615-560A ou vá até o site https://sicredi.portaldeassinaturas.com.br:443 e utilize o código abaixo para verificar se este documento é válido.

Código para verificação: A389-386B-7615-560A

Hash do Documento

DDCA4B011288D934967BECDC634261A01CCFC1234882DC760D5A8C00819191E1

O(s) nome(s) indicado(s) para assinatura, bem como seu(s) status em 29/08/2023 é(são) :

- Cesar Gioda Bochi - 722.089.020-68 em 28/08/2023 15:45 UTC-03:00
  Tipo: Certificado Digital
- Alexandre Englert Barbosa - 929.275.560-91 em 28/08/2023 11:38 UTC-03:00
  Tipo: Certificado Digital

O(s) nome(s) indicado(s) para autorizar, bem como seu(s) status em 29/08/2023 é(são) :

- Ariadne Ramos Liens - 848.080.200-68 em 28/08/2023 11:01 UTC-03:00

Sicredi

PROCURAÇÃO

OUTORGANTE:

FUNDAÇÃO DE DESENVOLVIMENTO EDUCACIONAL E CULTURAL DO SISTEMA DE CRÉDITO COOPERATIVO – FUNDAÇÃO SICREDI, pessoa jurídica de direito privado, inscrita no CNPJ/MF sob o nº 07.430.210/0001-69, com sede na Avenida Assis Brasil, nº 3940, 8º andar, Torre C, 91060-900, na cidade de Porto Alegre, Estado do Rio Grande do Sul, neste ato representada na forma de seu Estatuto Social.

OUTORGADOS:

CARLA KATSURAYAMA	Pedagoga	CPF: 986.085170-00	RG: 4079287861 – SSP/RS
CRISTIANE NOGUEIRA DO AMARAL	Administradora	CPF: 938.227.150-34	RG: 4062200573 – SSP/RS
EDUARDO NETTO SARUBBI	Contador	CPF: 694.157.650-20	RG: 1048942261 – SSP/RS
ISAURA SCHMIDT MORÉL	Gerente de Sustent.	CPF: 816.624.160 91	RG: 4078950451 – SJS/RS
KEYLA COPES RODRIGUES	Administradora	CPF: 004.606.870-85	RG: 4089379491 – SJS/RS
ROMEO BALZAN	Advogado	CPF: 503.314.500-20	RG: 7042707542 – SSP-RS

Todos brasileiros e com endereço profissional na Av. Assis Brasil, nº 3940, Porto Alegre/RS, com poderes de representação EM CONJUNTO

PODERES

(i) Assinar todos os documentos referentes aos seus programas sociais, culturais e educacionais, como por exemplo, mas não se limitando, o programa "A União Faz a Vida", o programa "Cooperativas Escolares", o programa "Comitê Mulher", o programa "Pertencer", o programa "Crescer", o programa "Cooperação na Ponta do Lapis", o programa "Comitê Jovem", bem como todo e qualquer outro programa desenvolvido pela OUTORGANTE, seja com entes públicos ou particulares, sejam contratos, termos de parceria, termos de convênios, termos de adesão, convênios, protocolos de intenções, acordos, aditivos e anexos, distratos, notificações, enfim, todos os documentos necessários para a condução dos referidos programas sociais, culturais ou educacionais, perante seus apoiadores, parceiros, gestores e assessorias, bem como, as prestações de contas aos Órgãos Públicos como Fundo Municipal dos Direitos das Crianças e Adolescentes, Prefeituras Municipais, entre outros.

(ii) Emitir recibos de doações recebidas pela OUTORGANTE em favor de qualquer um de seus programas sociais, culturais e educacionais, assinar recibos de doação, via Lei Rouanet, de recursos destinados a projetos dos quais a Fundação Sicredi seja proponente.

(iii) Representar a OUTORGANTE, em relação às solicitações de registro da Fundação Sicredi, junto ao Fundo Municipal dos Direitos da Criança e do Adolescente e junto ao Conselho Municipal dos Direitos da Criança e do Adolescente, em qualquer órgão ou repartição pública ou privada, seja na instância municipal, estadual ou federal.

Vedado o substabelecimento.

VALIDADE

27/08/2025 ou até a extinção do vínculo empregatício do OUTORGADO com o seu respectivo EMPREGADOR.

Ficam revogados os mandatos anteriores.

Porto Alegre, 28/08/2023.

FUNDAÇÃO DE DESENVOLVIMENTO EDUCACIONAL E CULTURAL DO SISTEMA DE CRÉDITO COOPERATIVO – FUNDAÇÃO SICREDI

Este documento foi assinado digitalmente por Cesar Giuda Bochi e Alexandre Englert Barbosa.
Para verificar as assinaturas vá ao site https://sicredi.portaldeassinaturas.com.br/43 e utilize o código 4F88-7B34-8A2A-18B3
Classificação da informação: Uso Irrestrito

PROTOCOLO DE ASSINATURA(S)

O documento acima foi proposto para assinatura digital na plataforma Portal de Assinaturas Sicredi. Para verificar as assinaturas clique no link: https://sicredi.portaldeassinaturas.com.br/Verificar/4F88-7B34-8A2A-18B3 ou vá até o site https://sicredi.portaldeassinaturas.com.br:443 e utilize o código abaixo para verificar se este documento é válido.

Código para verificação: 4F88-7B34-8A2A-18B3

Hash do Documento

D0CD424F8AAC0879CA4E0EE8A13E8CCDB2E337C44EF7539427C2968DFB4A9308

O(s) nome(s) indicado(s) para assinatura, bem como seu(s) status em 29/08/2023 é(são) :

- ☑ Cesar Gioda Bochi - 722.089.020-68 em 28/08/2023 15:46 UTC-03:00
  Tipo: Certificado Digital
- ☑ Alexandre Englert Barbosa - 929.275.560-91 em 28/08/2023 11:39 UTC-03:00
  Tipo: Certificado Digital

O(s) nome(s) indicado(s) para autorizar, bem como seu(s) status em 29/08/2023 é(são) :

- ☑ Ariadne Ramos Liens - 848.080.200-68 em 28/08/2023 11:02 UTC-03:00

Relatório Técnico de Monitoramento e Avaliação da Parceria
Termo de Fomento nº 01/2023 conforme Lei Municipal 2.520 de 24/04/2023

Objeto da Parceria:

Parceria para:
Programa União faz a Vida em parceria com o SICREDI

Descrição das Atividades e Metas estabelecidas:

Meta	Etapa/ Fase	Especificação das Atividades	Horas	Inicio	Fim
Oficina Inicial	Inicial	Reunião por escola com os professores para reforçar a metodologia do programa, verificando o currículo e território a ser explorado.	3hrs	Jun.	Jun.
Assessoria Pedagógica	Inicial	Assessoria pedagógica diretamente com o coordenador para auxiliar no desenvolvimento das ações.	15hrs	Jun.	Dez.
Construção dos Projetos	Inicial	Professor em conjunto com o coordenador local, revisa o projeto e insere as informações no SITE.	25hrs	Jun.	Out.
Ações dos Projetos	Interm ediaria	Desenvolvimento dos projetos com as crianças e adolescentes.	+ ou - 20 Projet os	Jun.	Nov.
Formação de Gestores escolares	Interm ediaria	Palestras com gestores e coordenadores escolares, reforçando a metodologia do PUFV	8hrs	Jul.	Nov.
Publicação dos Projetos	Final	Mostra e socialização de projetos.	8hrs	Nov.	Nov.
Oficina Final	Final	Reunião com professores para finalizar o ano e rever projetos realizados.	4hrs	Dez.	Dez.

Análise do cumprimento do objeto:

- Conforme plano de trabalho apresentado, foram realizadas as atividades do projeto União Faz a Vida nas seguintes escolas: EMEI Dona Etelvina, EMEF Narcizo Peretto e EMEF Machado de Assis, totalizando 21 projetos aplicados.
- As atividades foram devidamente registradas e divulgadas na página online https://auniaofazavida.com.br/projetos/pesquisa-de-projetos.html, onde também se divulga a parceria do Município de Vista Alegre através da participação Secretaria Municipal de Educação e Cultura.
- O início do projeto foi acompanhado pela Servidora Raquel Johann Prezniska que foi substituída devido a licença maternidade posteriormente pela servidora

Sirlei de Fatima do Nascimento que realizou o acompanhamento até o final do projeto, on[illegible] de trabalho dentro do prazo estipulado.

- Após informações prestadas pelos responsáveis conclui-se que, houve um desenvolvimento de princípios de cooperação e cidadania, bem como a melhora e avanço no processo de aprendizagem das crianças, dos educadores e da comunidade, tornando os cidadãos mais cooperativos, participativos e protagonistas de suas opiniões e decisões, de acordo com essa situação verificou-se o alcance dos objetivos propostos no presente plano de trabalho;

Data da Transferência dos recursos	Valor Transferido em R$	Valor Aplicado em R$
10/07/2023	R$ 10.000,00	R$ 10.000,00
31/07/2023	R$ 10.000,00	R$ 10.000,00
31/10/2023 – Rendimentos	R$ 288,29	R$ 288,29

Análise dos documentos comprobatórios das despesas apresentadas:

- O Sistema de Crédito Cooperativo SICREDI, realizou a entrega da documentação para prestação de contas do referido Termo de Fomento, e, após analise realizamos os seguintes apontamentos:
- Apresentado os seguintes documentos comprobatórios, RELATORIO DE CUMPRIMENTO DO OBJETO, DEMONSTRATIVO DA EXECUÇÃO DA RECEITA E DESPESA, RELAÇÃO DE PAGAMENTOS EFETUADOS, RELAÇÃO DE BENS ADQUIRIDOS, PRODUZIDOS OU TRANSFORMADOS, NOTAS FISCAIS E COMPROVANTES DE PAGAMENTOS, EXTRATOS BANCARIOS E PROCURAÇÕES.
- Quanto ao relatório de cumprimento do objeto, todas as atividades planejadas no ano de 2023 foram concluídas, entretanto os valores recebidos não foram aplicados de acordo com o estipulado no plano de trabalho no que tange a especificação da despesa proposta inicialmente, divergiram ao valores e na Assessoria Pedagógica não houve aplicação de recurso.
- No demonstrativo de receitas e despesas, verificou-se um rendimento de R$ 288,29 o qual o referido Termo de Fomento permite a aplicação deste valor conforme realizado.
- Comprovações e extratos, todas as despesas foram comprovadas, porém com valores distintos de acordo com a especificação das metas estabelecidas no documento inicial, sendo que estes foram comprovados através das notas fiscais com a devida justificativa de utilização e os pagamentos realizados via transferência bancária, sendo apresentados os extratos de Julho/2023 à Dezembro/2023, sendo esse último com saldo R$ 0,00.
- A prestação de contas do presente termo, considera-se APROVADA pela presente comissão com RESSALVAS, visto as considerações acima dispostas as quais devem ser justificadas pela entidade;

Análise de auditoria

30/06/2023 – Analise Inicial

Realizado a visita inicial na Agência do Sicredi de Vista Alegre, onde foi discutido o processo de início e a importância de se seguir o plano de trabalho, além de confirmar da destinação dos recursos conforme especificação abaixo:

R$ 5.000,00 Material de consumo – Projetos
R$ 6.000,00 Assessoria Pedagógica
R$ 4.000,00 Alimentação
R$ 5.000,00 Outros Gastos

Realizado um alinhamento quanto o tipo de comprovação que será apresentada em cada etapa do plano de trabalho, além de confirmar o interesse da presente comissão em acompanhar a implementação e desenvolvimento dos projetos.

Autorizado o início do projeto após a assinatura do termo de fomento.

30/08/2023 – Analise Parcial

Realizado visita *in loco* na agencia do Sicredi de Vista Alegre e conversado com a responsável do programa no município, reforçando a importância da comprovação de cada etapa do projeto conforme plano de trabalho apresentado, além de combinado que seriamos informados sobre a data de uma das ações do projeto para que acompanhássemos.

Também alinhamos a prestação de contas conforme prazo estipulado no termo de fomento a fim de antecipar as ações para o ano de 2024.

30/01/2024 – Analise Final

Entrega da documentação, as fotos comprobatórias das atividades realizadas, podem ser acessadas pelo link https://auniaofazavida.com.br/historico/projetos_vejaosprojetos/?estado=14&cidade=8307&coop=&start=0

Considerações Finais:

Após a análise desta Comissão de Monitoramento e Avaliação do Termo de Fomento n ° 01/2023, observou que a aplicação dos recursos recebidos pela entidade foram realizados na seguinte proporção, conforme a seguir verificado:

Especificação da Despesa	Valor de aplicação previsto	Valor aplicada
Material de Consumo (projetos).	R$ 5.000,00	R$ 8.803,21
Assessoria Pedagógica	R$ 6.000,00	R$ 0,00
Alimentação	R$ 4.000,00	R$ 1.178,79
Outros gastos	R$ 5.000,00	R$ 10.306,29
Valor Total	R$ 20.000,00	R$ 20.288,29

Constatou-se através da presente tabela que houve a aplicação dos recursos na sua totalidade e o objeto foi cumprido de acordo com o pactuado, dessa forma conclui-se que não houve lesão ao erário público, porém, esta Comissão, pede a justificativa desta entidade, sobre as divergências na aplicação dos valores especificados no Plano de trabalho inicialmente proposto, para desta forma dar continuidade ao processo de finalização da prestação de contas do presente termo.

É o relatório técnico de monitoramento e avaliação da parceria.

Vista Alegre – RS, 31 de Janeiro de 2024

Djonadas Garbin | Leandro Damião Bolsoni | Deniza Candaten Meirelles

Membros da Comissão de Monitoramento e Avaliação
Portaria nº 359/2023

Sicredi

Prezados

A metodologia de educação cooperativa do Programa A União Faz a Vida é realizada por meio de projetos de aprendizagem para o desenvolvimento de princípios de cooperação e cidadania, os quais visam a melhorar e a modificar o processo de aprendizagem das crianças e adolescentes, bem como dos educadores e da comunidade, tornando cidadãos mais cooperativos, participativos e protagonistas de suas opiniões e decisões.

Esta forma de ensinar valoriza os saberes, os espaços comunitários, as atividades coletivas, a cooperação e o exercício da cidadania, sempre considerando como base o currículo escolar para construir os projetos educacionais, a mediação dos educadores, pais e comunidade em todo o processo de aprendizagem das crianças e jovens.

Em relação ao questionamento solicitado no Relatório Técnico de Monitoramento e Avaliação da Parceria pela Comissão Responsável deste, do Município de Vista Alegre justificamos a aplicação dos recursos em valores divergentes do inicialmente pactuado quanto ao plano de trabalho do Termo de Fomento n º 01/2023, num primeiro momento afirmamos o que já foi disposto nos documentos comprobatório das despesas realizadas que o objetivo foi cumprido na sua integralidade, e também como afirmado pela presente comissão não houve lesão ao erário público, somente os valores foram dispostos de forma diferente do acordado, porém nas mesmas despesas previstas, visto que estava esperado aplicação de recurso para assessoria pedagógica no valor de R$ 6.000,00, desta forma o Sicredi Conexão investiu do recurso próprio, ficando à disposição do município, para utilização deste valor nas despesas com outros gastos, como exemplo a Mostra Pedagógica, ações para que as crianças vivenciassem a metodologia que fez a diferença na vida escolar das mesmas. Sendo assim, acreditamos ter respondido a contento as indagações propostas por esta comissão e ficamos a disposição para maiores esclarecimentos, caso necessário.

Rodeio Bonito, 09 de fevereiro de 2024.

COOPERATIVA DE CRÉDITO, POUPANÇA E INVESTIMENTO CONEXÃO-SICREDI
CONEXÃO
CNPJ: 87.733.770/0001-21

Sicredi Conexão
Av. do Comércio, n º 618 - 2º andar – Centro
CEP: 98360-000 / Rodeio Bonito-RS
www.sicrediconexao.com.br/

Parecer Técnico Final da Análise da Prestação de Contas

A Prefeitura Municipal de Vista Alegre/RS, firmou o Termo de Fomento nº 01/2023 com a Organização da Sociedade Civil – Fundação de desenvolvimento educacional e cultural do sistema de crédito cooperativo- fundação SICREDI, com o objetivo de firmar parceria para o PROGRAMA UNIÃO FAZ A VIDA.

Com base no relatório Técnico de Monitoramento e Avaliação da Parceria, chega-se às seguintes conclusões em relação à eficácia e efetividade das ações:

Resultados alcançados e benefícios:

Através dessa parceria e com o repasse de recursos aplicados, conclui-se que, com desenvolvimento do projeto nas escolas, houve evolução dos alunos no que se refere aos princípios de cooperação e cidadania, bem como o estímulo para melhora e avanço no processo de aprendizagem das crianças, dos educadores e da comunidade envolvida.

Impactos econômicos e sociais:

As atividades realizadas nas escolas trouxeram para a comunidade crianças, adolescentes e educadores mais cooperativos, participativos e protagonistas de suas opiniões e decisões.

Grau de satisfação do público alvo:

Podemos considerar que foi positivo para o público alvo envolvido nesta parceria, haja vista os resultados alcançados e apresentados pela entidade ao longo do desenvolvimento dos projetos.

Possibilidade de Sustentabilidade das Ações após a Conclusão do Objeto Pactuado:

Por se tratar de parceria com uma organização da sociedade civil a mesma possui capacidade para se manter.

Análise da Prestação de Contas Financeira:

A Comissão constatou através da documentação apresentada, que o objeto foi cumprido de acordo com o pactuado, porém, verificou que ocorreu divergências na aplicação dos valores especificados no Plano de trabalho inicialmente proposto, sendo assim, notificou a entidade para apresentação de justificativa desta constatação para desta forma dar continuidade ao processo de finalização da prestação de contas do presente termo, sendo assim a entidade informou que houve essa divergência de valor aplicado, mas que se deu em função do melhor desenvolvimento dos projetos dentro do âmbito municipal, cumprindo integralmente com o objeto pactuado.

Face ao exposto, a utilização dos recursos foi efetuada de acordo com o Termo de Fomento e dentro dos prazos previstos. A prestação de contas foi entregue em tempo hábil.

Tendo em vista a análise da eficácia e efetividade do cumprimento do objeto, bem como a análise da documentação constante no processo de prestação de contas, conclui-se pela regularidade da prestação de contas.

É o parecer técnico conclusivo da prestação de contas.

Vista Alegre – RS, 25 de março de 2024.

Gestor da Parceria
Portaria nº 229/2024

Homologação do Relatório Técnico de Monitoramento e Avaliação

A Comissão de Monitoramento e Avaliação designada pela Portaria nº 359/2023, declara que realizou a verificação das informações constantes no Relatório Técnico de Monitoramento e Avaliação elaborado pela Comissão de Monitoramento e Avaliação e Parecer Técnico Final da Análise da Prestação de Contas elaborado pela Gestora da Parceria – União Faz a Vida SICREDI através de procedimentos de fiscalização **HOMOLOGA** o referido relatório referente ao Termo de Fomento n.º 001/2023.

Djonadas Garbin | Leandro Damião Bolsoni | Deniza Candaten Meirelles

Membros da Comissão de Monitoramento e Avaliação
Portaria nº 359/2023

Vista Alegre – RS, 25 de Março de 2024

APRECIAÇÃO DA AUTORIDADE ADMINISTRATIVA

Termo de Fomento nº: 001/2023
Concedente: Prefeitura Municipal de Vista Alegre
Beneficiário: SICREDI – União Faz a Vida

Após o Parecer da Gestora da Parceria e do Parecer da Comissão de Monitoramento e Avaliação, os autos do processo de prestação de contas do Termo de Fomento nº 001/2023 foram encaminhados para pronunciamento desta autoridade administrativa, a qual compete aprovar ou não as contas.

Desse modo, diante da análise do processo de prestação de contas em epígrafe e dos pareceres apresentados, constatou-se a presença de todos os elementos e formalidades exigidos pela legislação vigente.

Quanto aos documentos apresentados, verifica-se que os mesmos comprovam adequadamente a aplicação dos recursos nas finalidades para as quais foram concedidos, bem como a realização do objeto.

Sendo assim, considera-se REGULAR em forma e conteúdo a presente prestação de contas.

Diante do exposto, encaminha-se para baixa de responsabilidade e posterior arquivamento.

Vista Alegre – RS, 17 de maio de 2024.

Zairo Riboli
Prefeito Municipal